

# FIȘA CORPULUI DE PROPRIETATE

din Mun. Târgoviște, Șos. Găești, nr. 7, Jud. Dâmbovița

Județul: Dâmbovița  
 Teritoriul administrativ: Târgoviște  
 Cod SIRUTA: 65351  
 Cod intravilan / extravilan: 2

Nomenclatură  
 Nr. sector cadastral  
 Nr. cadastral al corpului de proprietate  
 Nr. carte funciara

3305  
 8754

## SCHIȚA CORPULUI DE PROPRIETATE

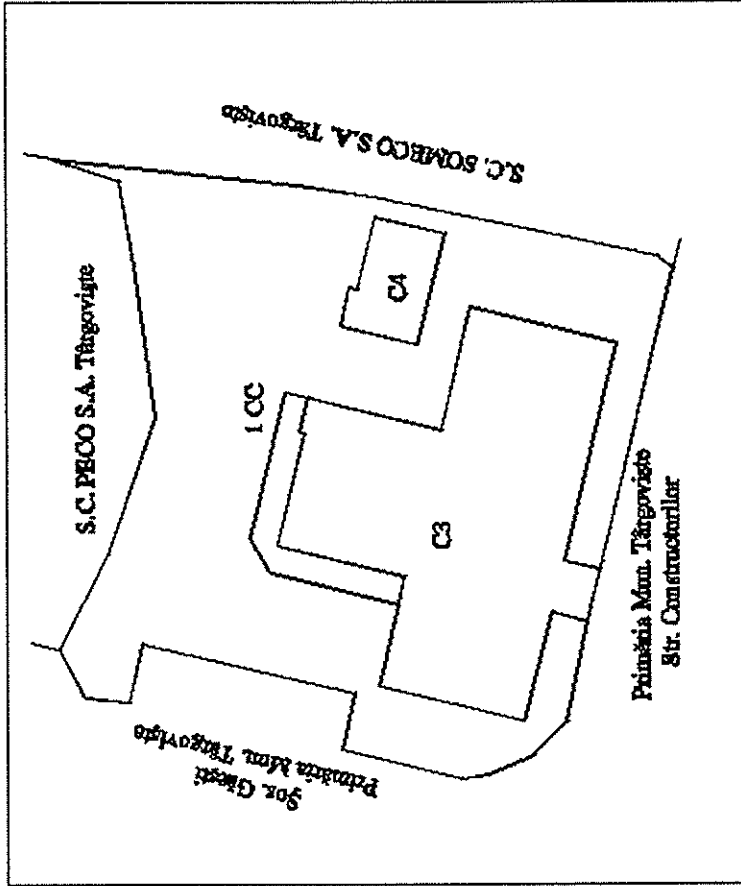

## A. DATE REFERITOARE LA TEREN

Nr. parcela	Categorie folosință	Cod grupa destinație	Suprafața din măsurători (mp)	Clasa de calitate	Zona în cadrul localității	Mențiuni
1	CC	TDI	6826			
TOTAL						
6826						

## B. DATE REFERITOARE LA CONSTRUCȚII

Nr. corp clădire/construcție	Nr. parcela	Denumire	Suprafața construită la sol (mp)	Cod grupa destinație	Mențiuni
C3		Cantină	2129	CIE	
C4		Magazie	223	CA	
TOTAL			2352		

## C. DATE REFERITOARE LA PROPRIETAR

Nr. ort.	Nume/ Denumire Proprietar	Domiciliu/ Sediul proprietar	Cod numeric personal/ cod SIRUES	Tipul actului de proprietate, nr. și data înregistrării/ eliberării	Cod grupa proprietate	Suprafață din act (mp)		Mod de deținere		Mențiuni
						Teren	Construcții	Teren	Construcții	
	S.C. MECHEL Târgoviște	Mun. Târgoviște, Șos. Găești, nr. 9-11, Jud. Dâmbovița	R/913720	Certificat de atestare a dreptului de proprietate asupra terenurilor seria MO3 nr. 5687 din 26.07.2000, Autorizație de desființare nr. 718 din 12.12.2006	PJ	6825.79	0	Exclusiv	-	

Data: 10.11.2006

Oficiul de Certificat și Publicitate Imobiliară  
 Dâmbovița  
 Consilier - ȘERBAN RODICA

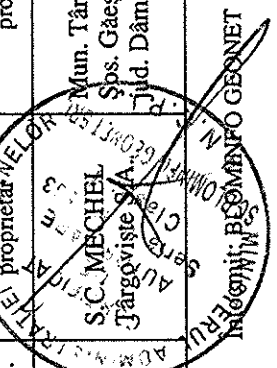

**PLAN DE AMPLASAMENT ȘI DELIMITARE A CORPULUI DE PROPRIETATE**  
(Intravilan)

Scara 1: 500

Județul: Dâmbovița  
 Teritoriul administrativ: Târgoviște  
 Cod SIRUTA: 65351  
 Adresa imobilului: Mun. Târgoviște, Șos. Găești, nr. 7, Jud. Dâmbovița  
 Număr cadastral provizoriu: 3305  
 Suprafața totală a imobilului = 6826 mp  
 S1 = 6826 mp

Nume proprietar: S.C. MECHEL S.A. Târgoviște  
 Adresa proprietar: Mun. Târgoviște, Șos. Găești, nr. 9-11, jud. Dâmbovița

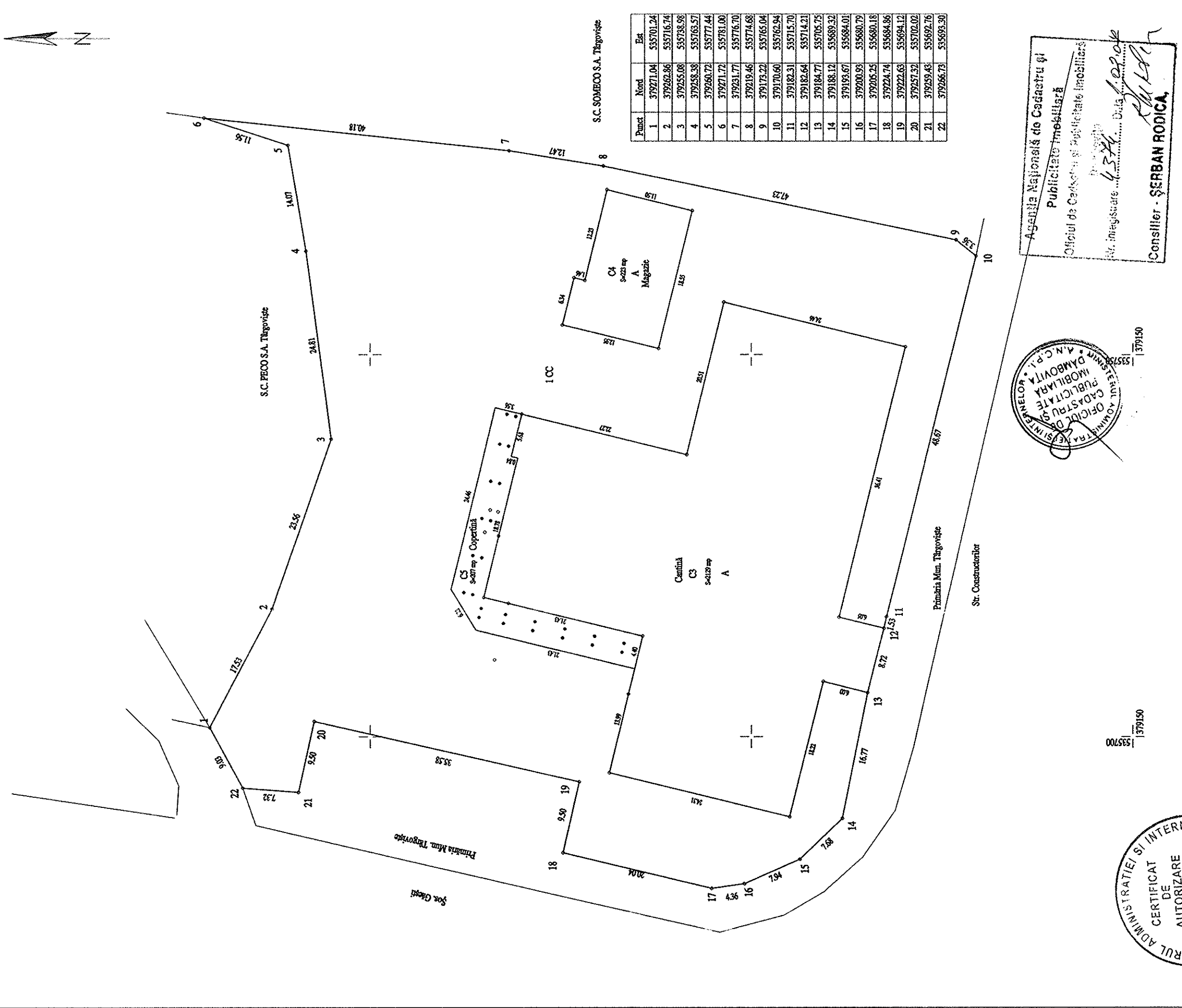

S.C. SOMECO S.A. Târgoviște

Punct	Nord	Est
1	379271.04	535701.24
2	379262.86	535716.74
3	379255.08	535738.98
4	379258.38	535763.57
5	379260.72	535771.44
6	379271.72	535781.00
7	379291.77	535776.70
8	379219.46	535774.68
9	379173.22	535765.04
10	379170.60	535762.94
11	379182.31	535715.70
12	379182.64	535714.21
13	379184.77	535706.75
14	379188.12	535689.32
15	379193.67	535684.01
16	379200.93	535680.79
17	379205.25	535680.18
18	379224.74	535684.86
19	379222.63	535694.12
20	379257.32	535702.02
21	379259.43	535692.76
22	379266.73	535693.30



Agencia Națională de Cadastru și  
 Publicitate Imobiliară  
 Oficiul de Cadastru și Publicitate Imobiliară  
 Nr. înregistrare: 654/..... Data: 10.02.2016  
 Consilier - ȘERBAN RODICA

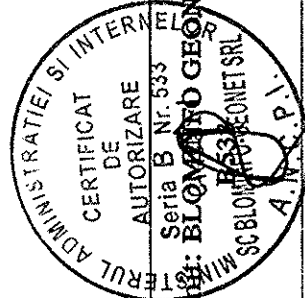

Intocmit de: BLOMAYO GEONET  
 S.C. BLOMAYO GEONET SRL  
 A.N. P.I.

SISTEM DE PROIECTIE STEREO70

VIZAT OCPI Dâmbovița  
 Receptionat.....  
 Data.....

PLAN PARTER RELEVU  
SCARA 1 : 100

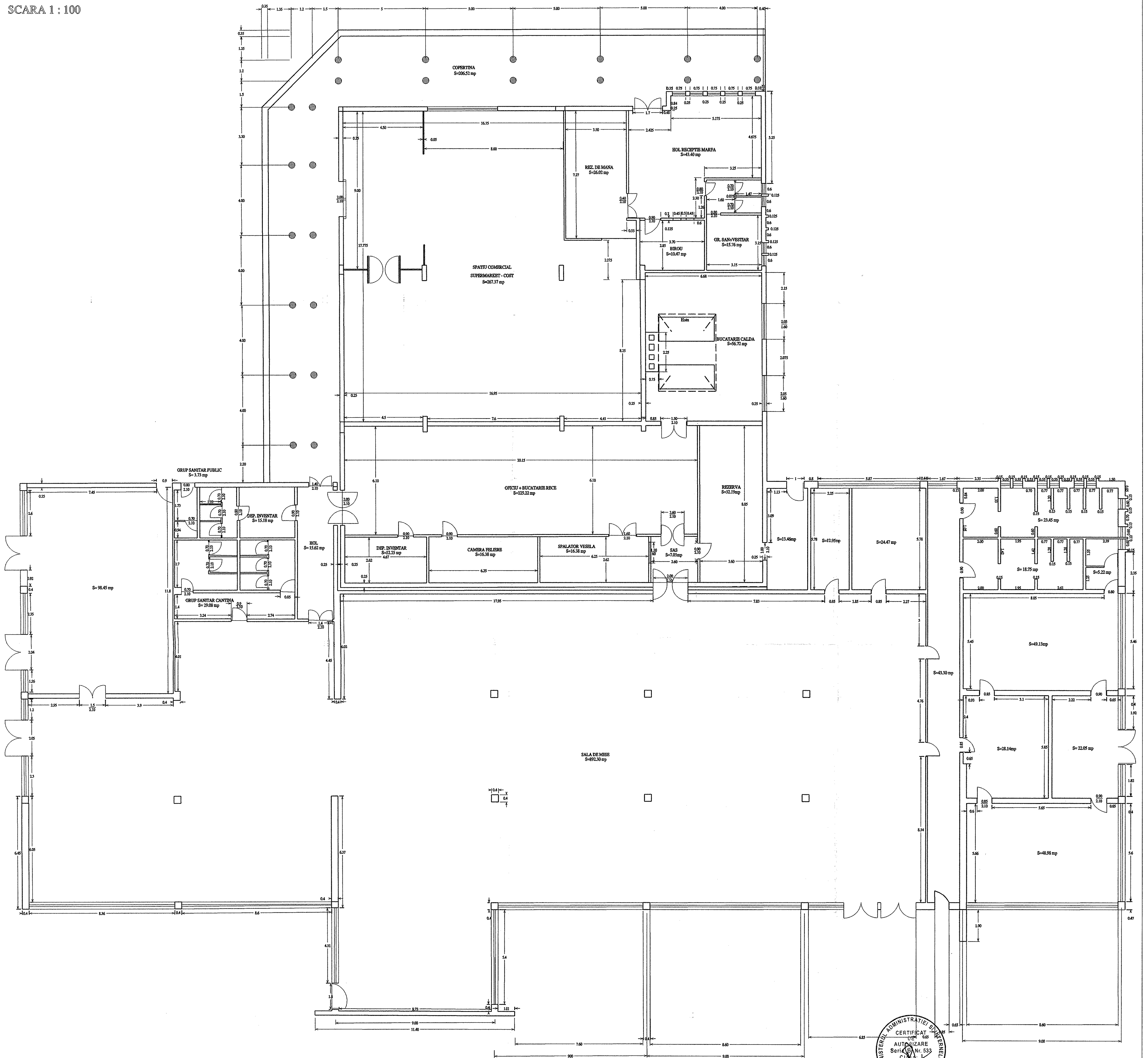

Executat: BLOMINSOCHONDIESTRUL		MINISTERUL ADMINISTRATIEI SI TERENURILOR	
Beneficiar: S.C. MECHEL Targoviste S.A.		CERTIFICAT DE AUTORIZARE Seria ANR 533 C.A.	
Scara	1:100	PLAN PARTER RELEVU CANTINA SPATIU COMERCIAL SUPERMARKET - MECHEL	
Scara	1:100	PLAN PARTER RELEVU	
Verificat	D. Orbeci	Data	13.10.2006
Desenat	L. Dobra		