

NR. 1611111/11.11.2016

RAPORT DE EVALUARE

PRIVIND DETERMINAREA VALORII DE PIATA A BUNURILOR MOBILE AFLATE IN
PATRIMONIUL

SC TAVERNA LUPILOR SA – SOCIETATE IN REORGANIZARE

Aflate in proprietatea debitoarei :

S.C. TAVERNA LUPILOR S.A. – “IN REORGANIZARE”
Sediu: Loc. Bran , Str. Principala nr. 387 , jud. Brasov

CUI: 15982779 ; J08/2434/2003

DESTINATARA : SMDA INSOLVENCY SPRL , in calitate de ADMINISTRATOR JUDICIAR
AL DEBITOAREI

DOSAR: 9938/62/2011 – TRIBUNALUL BRASOV

VALOAREA RECOMANDATA:

VALOARE DE PIATA :59.200 LEI echivalentul a 13.300 EURO

**VALOAREA DE RECUPERARE : 25.360 LEI echivalentul a 5.702
EURO (poz: 1-17 si 36-41)**

VALOARE DE LICHIDARE : 50.740 LEI echivalentul a 11.400 EURO

VALOAREA NU CONTINE TVA

Intocmit de: SC C&I CONSULT MANAGER SRL
Brasov , Str. Nicolae Titulescu nr. 36 , ap.14
CUI : RO 18376033
J08/315/2006

Expert Evaluator ANEVAR: ENESCU Catalin
Nr. Legitimatie ANEVAR: 12458
enescu04@yahoo.com



Brasov, 11.11.2016

INTOCMIT DE EXPERT EVALUATOR
ENESCU CATALIN ADRIAN

SC C&I CONSULT MANAGER SRL
TEL: 0723 536583

NR. CRT	DENUMIRE BUN	CANTITATE	VALOARE DE PIATA		VALOARE DE RECUPERARE		VALOARE DE LICHIDARE	
1	VITRINA COSTAN EC 372016/LI 83835,LI 83836,LI 83837 (3 componente)	1			1.369 lei	308,00 €	1.369 lei	308,00 €
2	VITRINA FRIGORIFICA ORIZONTALA IRIOS-1227940, IRIOS -400056,LI-83665	3			2.282 lei	513,00 €	2.282 lei	513,00 €
3	VITRINA FRIGORIFICA TOPAZ 28735703C35852,2, 28735702C35852,1,28735704C35852,3	3			4.108 lei	923,00 €	4.108 lei	923,00 €
4	RAFT FRIGORIFIC LACTATE DELICATESE OUA 3,9M, METHOS,74 375 A3L 4000002,nr.1230491	1			1.369 lei	308,00 €	1.369 lei	308,00 €
5	RAFT FRIGORIFIC LACTATE DELICATESE OUA METHOS 3,9M+C93, 74375A3L, 4000002,nr. 12304	1			1.369 lei	308,00 €	1.369 lei	308,00 €
6	RAFT FRIGORIFIC LACTATE DELICATESE OUA METHOS, 3,9M,74375A3L,4000002, nr.1230492	1			1.369 lei	308,00 €	1.369 lei	308,00 €
7	RAFT FRIGORIFIC LACTATE DELICATESE OUA METHOS 3,9M,74375A3L, 4000002, nr. 1230484	1			1.369 lei	308,00 €	1.369 lei	308,00 €
8	RAFT FRIGORIFIC LACTATE DELICATESE OUA METHOS 3,9M, 74375A3L,4000002,nr,1230490	1			1.369 lei	308,00 €	1.369 lei	308,00 €
9	RAFT FRIGORIFIC CARNE PREAMBALATA 3,9M, METHOS 74375 A3L, 4000002, nr,1230480	1			1.369 lei	308,00 €	1.369 lei	308,00 €
10	VITRINA ORIZONTALA DELICATESE BRANZETURI 3,9M, LINDE METHOS seria/nr, 74 375 A3L, 3581794	1			761 lei	171,00 €	761 lei	171,00 €
11	VITRINA ORIZONTALA DELICATESE BRANZETURI 3,9M, LINDE METHOS seria/nr, 74375 A3L 3580103	1			761 lei	171,00 €	761 lei	171,00 €
12	VITRINA ORIZONTALA BRANZETURI LINDE CRONOS CF 06000249	1			761 lei	171,00 €	761 lei	171,00 €
13	VITRINA DUBLA PRODUSE CONGELATE ORIZONTALA CU PERDEA DE AER IRIOS /3563796	1			1.369 lei	308,00 €	1.369 lei	308,00 €
14	VITRINA DUBLA PRODUSE CONGELATE ORIZONTALA CU PERDEA DE AER IRIOS /3563794	1			1.369 lei	308,00 €	1.369 lei	308,00 €
15	VITRINA DUBLA PRODUSE CONGELATE ORIZONTALA CU PERDEA DE AER IRIOS /3563795	1			1.369 lei	308,00 €	1.369 lei	308,00 €
16	VITRINA OPEN FRONT COSTAM/2B0026000/LI83718	1			761 lei	171,00 €	761 lei	171,00 €
17	VITRINA OPEN FRONT COSTAM/2B054/8000/LI83722	1			1.369 lei	308,00 €	1.369 lei	308,00 €
19	BANC CASA DE MARCAT 1893867	1	1.560 lei	350,00 €			1.170 lei	262,50 €
20	BANC CASA DE MARCAT 1893865	1	1.560 lei	350,00 €			1.170 lei	262,50 €

INTOCMIT DE EXPERT EVALUATOR
ENESCU CATALIN ADRIAN

SC C&I CONSULT MANAGER SRL
TEL: 0723 536583



21	BANC CASA DE MARCAT 1893939	1	1.560 lei	350,00 €			1.170 lei	262,50 €
22	BANC CASA DE MARCAT 1894023	1	1.560 lei	350,00 €			1.170 lei	262,50 €
23	BANC CASA MARCATmodel SUPRA tip 2850 nr 677	1	1.560 lei	350,00 €			1.170 lei	262,50 €
24	BANC CASA MARCATmodel SUPRA tip 2850 nr 674	1	1.560 lei	350,00 €			1.170 lei	262,50 €
25	BANC CASA MARCATmodel SUPRA tip 2850 nr 675	1	1.560 lei	350,00 €			1.170 lei	262,50 €
26	BANC CASA MARCATmodel SUPRA tip 2850 nr 676	1	1.560 lei	350,00 €			1.170 lei	262,50 €
27	BANC CASA DE MARCAT INTRAC (11001016)	1	1.560 lei	350,00 €			1.170 lei	262,50 €
28	BANC CASA DE MARCAT INTRAC(11001017)	1	1.560 lei	350,00 €			1.170 lei	262,50 €
29	BANC CASA DE MARCAT CEFLA nr 06903840-2c1	1	1.560 lei	350,00 €			1.170 lei	262,50 €
30	BANC CASA DE MARCAT CEFLA nr 06903840-2c2	1	1.560 lei	350,00 €			1.170 lei	262,50 €
31	BANC CASA DE MARCAT CEFLA nr 06903840-2c5	1	1.560 lei	350,00 €			1.170 lei	262,50 €
32	BANC CASA DE MARCAT CEFLA nr 06903840-2c4	1	1.560 lei	350,00 €			1.170 lei	262,50 €
33	BANC CASA DE MARCAT CEFLA nr 06903840-2c3	1	1.560 lei	350,00 €			1.170 lei	262,50 €
35	MODUL RAFT COMPLET CU 7 ETAJERE	29	10.440 lei	2.349,00 €			7.830 lei	1.761,75 €
36	ETAJERE RAFT	139			175 lei	39,30 €	175 lei	39,30 €
37	STALPI RAFT	1			3 lei	0,70 €	3 lei	0,70 €
38	PICIOARE STALPI RAFT	58			110 lei	24,60 €	110 lei	24,60 €
39	TABLE SPATE RAFT	50			47 lei	10,60 €	47 lei	10,60 €
40	TABLE SPATE RAFT INGUSTE	36			23 lei	5,10 €	23 lei	5,10 €
41	ETAJERE MARE PICIOR RAFT	80			504 lei	113,20 €	504 lei	113,20 €
TOTAL VALOARE ROTUNJITA			59.200 lei	13.300 €				
					25.360 lei	5.702 €		
TOTAL VALOARE DE LICHIDARE							50.740 lei	11.400 €

INTOCMIT DE EXPERT EVALUATOR
ENESCU CATALIN ADRIAN

SC C&I CONSULT MANAGER SRL
TEL: 0723 536583



SINTEZA RAPORTULUI DE EVALUARE**SCOPUL EVALUARII**

Scopul elaborării prezentului raport de evaluare îl constituie estimatea valorii de piață a următoarelor BUNURILOR MOBILE:

NR. CRT.	DENUMIRE BUN	CANT.	OBS. INSPECTIE	ABORDARE
1	VITRINA COSTAN EC. 372016/ LI 83835,LI 83836,LI 83837 (3 COMP.)	1	STARE : NEFUNCTIONALA , LIPSESC COMPONENTE	ESTIMARE MATERIALE RECUPERABILE
2	VITRINA FRIGORIFICA ORIZONTALA IRIOS - 1227940	3	STARE: NEFUNCTIONALE DEZAFECTATE , LIPSA COMPONENTE	ESTIMARE MATERIALE RECUPERABILE
3	VITRINA FRIGORIFICA TOPAZ 2873503C35852	3	STARE : NEFUNCTIONALA , SE LEAGA LA CENTRALA FRIGORIFICA	ESTIMARE MATERIALE RECUPERABILE
4	RAFT FRIGORIFIC , LACTATE , DELICATESE , OUA, 3,9 M , METHOS	1	STARE : NEFUNCTIONAL	ESTIMARE MATERIALE RECUPERABILE
5	RAFT FRIGORIFIC , LACTATE , DELICATESE , OUA, 3,9 M , METHOS	1	STARE : NEFUNCTIONAL	ESTIMARE MATERIALE RECUPERABILE
6	RAFT FRIGORIFIC , LACTATE , DELICATESE , OUA, 3,9 M , METHOS	1	STARE : NEFUNCTIONAL	ESTIMARE MATERIALE RECUPERABILE
7	RAFT FRIGORIFIC , LACTATE , DELICATESE , OUA, 3,9 M , METHOS	1	STARE : NEFUNCTIONAL	ESTIMARE MATERIALE RECUPERABILE
8	RAFT FRIGORIFIC , LACTATE , DELICATESE , OUA, 3,9 M , METHOS	1	STARE : NEFUNCTIONAL	ESTIMARE MATERIALE RECUPERABILE
9	RAFT FRIGORIFIC CARNE PREAMBALATA 3,9 M METHOS 7345	1	STARE : NEFUNCTIONAL	ESTIMARE MATERIALE RECUPERABILE
10	VITRINA ORIZONTALA DELICATESE, BRANZETURI, 3,9M,LINDE METHOS	1	STARE : NEFUNCTIONAL	ESTIMARE MATERIALE RECUPERABILE
11	VITRINA ORIZONTALA DELICATESE, BRANZETURI, 3,9M,LINDE METHOS	1	STARE : NEFUNCTIONAL	ESTIMARE MATERIALE RECUPERABILE
12	VITRINA ORIZONTALA BRANZETURI LINDE CRONOS CF 06000249	1	STARE : NEFUNCTIONAL	ESTIMARE MATERIALE RECUPERABILE
13	VITRINA DUBLA PRODUSE CONGELATE ORIZONTALA CU PERDEA DE AER	1	STARE: NEFUNCTIONALA, LIPSA COMPONENTE	ESTIMARE MATERIALE RECUPERABILE
14	VITRINA DUBLA PRODUSE CONGELATE ORIZONTALA CU PERDEA DE AER	1	STARE: NEFUNCTIONALA, LIPSA COMPONENTE	ESTIMARE MATERIALE RECUPERABILE
15	VITRINA DUBLA PRODUSE CONGELATE ORIZONTALA CU PERDEA DE AER	1	STARE: NEFUNCTIONALA, LIPSA COMPONENTE	ESTIMARE MATERIALE RECUPERABILE

INTOCMIT DE EXPERT EVALUATOR
ENESCU CATALIN ADRIAN

SC C&I CONSULT MANAGER SRL
TEL: 0723 536583



S.C. TAVERNA LUPILOR S.A. - „SOCIETATE IN REORGANIZARE“

16	VITRINA OPEN FRONT COSTAM /2B0026000/LI83717	1	STARE : POATE FI UTILIZAT DOAR CA RAFT SIMPLU	ESTIMARE MATERIALE RECUPERABILE
17	VITRINA OPEN FRONT COSTAM /2B054/8000/LI83722	1	STARE : POATE FI UTILIZAT DOAR CA RAFT SIMPLU	ESTIMARE MATERIALE RECUPERABILE
18	BANC CASA DE MARCAT 1893867	1	STARE : FUNCTIONAL , UZAT	COMPARATIE DIRECTA
19	RAFT	1	STARE : FUNCTIONAL , UZAT	COMPARATIE DIRECTA
20	BANC CASA DE MARCAT 1893865	1	STARE : FUNCTIONAL , UZAT	COMPARATIE DIRECTA
21	BANC CASA DE MARCAT 1893939	1	STARE : FUNCTIONAL , UZAT	COMPARATIE DIRECTA
22	BANC CASA DE MARCAT 1894023	1	STARE : FUNCTIONAL , UZAT	COMPARATIE DIRECTA
23	BANC CASA DE MARCAT MODEL SUPRA TIP 2850 NR.677	1	STARE : FUNCTIONAL , UZAT	COMPARATIE DIRECTA
24	BANC CASA DE MARCAT MODEL SUPRA TIP 2850 NR.674	1	STARE : FUNCTIONAL , UZAT	COMPARATIE DIRECTA
25	BANC CASA DE MARCAT MODEL SUPRA TIP 2850 NR.675	1	STARE : FUNCTIONAL , UZAT	COMPARATIE DIRECTA
26	BANC CASA DE MARCAT MODEL SUPRA TIP 2850 NR.676	1	STARE : FUNCTIONAL , UZAT	COMPARATIE DIRECTA
27	BANC CASA DE MARCAT INTRAC(11001016)	1	STARE : FUNCTIONAL , UZAT	COMPARATIE DIRECTA
28	BANC CASA DE MARCAT INTRAC(11001017)	1	STARE : FUNCTIONAL , UZAT	COMPARATIE DIRECTA
29	BANC CASA DE MARCAT CEFLA NR.06903840-2c1	1	STARE : FUNCTIONAL , UZAT	COMPARATIE DIRECTA
30	BANC CASA DE MARCAT CEFLA NR.06903840-2c2	1	STARE : FUNCTIONAL , UZAT	COMPARATIE DIRECTA
31	BANC CASA DE MARCAT CEFLA NR.06903840-2c5	1	STARE : FUNCTIONAL , UZAT	COMPARATIE DIRECTA
32	BANC CASA DE MARCAT CEFLA NR.06903840-2c4	1	STARE : FUNCTIONAL , UZAT	COMPARATIE DIRECTA
33	BANC CASA DE MARCAT CEFLA NR.06903840-2c3	1	STARE : FUNCTIONAL , UZAT	COMPARATIE DIRECTA
35	MODUL RAFT COMPLET CU 7 ETAJERE	21	STARE : FUNCTIONAL , UZAT	COMPARATIE DIRECTA
36	ETAJERE RAFT	195	STARE : NEFUNCTIONAL ,RAFTURI INCOMPLETE , UZATE	ESTIMARE MATERIALE RECUPERABILE
37	STALPI RAFT	17	STARE : NEFUNCTIONAL , RAFTURI INCOMPLETE, UZATE	ESTIMARE MATERIALE RECUPERABILE
38	PICIOARE STALPI RAFT	74	STARE : NEFUNCTIONAL , RAFTURI INCOMPLETE, UZATE	ESTIMARE MATERIALE RECUPERABILE
39	TABLE SPATE RAFT	56	STARE : NEFUNCTIONAL , RAFTURI INCOMPLETE, UZATE	ESTIMARE MATERIALE RECUPERABILE

INTOCMIT DE EXPERT EVALUATOR
ENESCU CATALIN ADRIAN

SC C&I CONSULT MANAGER SRL
TEL: 0723 536583



40	TABLE SPATE RAFT INGUSTE	36	STARE : NEFUNCTIONAL , RAFTURI INCOMPLETE, UZATE	ESTIMARE MATERIALE RECUPERABILE
41	ETAJERE MARE PICIOR RAFT	80	STARE : NEFUNCTIONAL , RAFTURI INCOMPLETE, UZATE	ESTIMARE MATERIALE RECUPERABILE

apartinand S.C. TAVERNA LUPILOR SA - IN REORGANIZARE in vederea valorificarii acestora de catre administratorul judiciar numit de Tribunalul BRASOV in cadrul procedurii de insolventa care face obiectul dosarului nr. 9938/62/2011 aflat pe rolul „TRIBUNALULUI BRASOV – SECTIA COMERCIALA“

Valoarea de lichidare a fost comunicata de evaluator la cererea administratorului judiciar, ea fiind necesara raportat la prevederile art. 115 alin (3) din Legea 85/2006.

IPOTEZE SPECIALE :

- *Informatiile referitoare la functionalitatea bunurilor ne-au fost comunicate de catre reprezentantii debitoarei , aceasta neputand fi verificata la momentul inspectiei , evaluarea se realizeaza in ipoteza speciala ca aceste informatii sunt corecte ;*
- *Astfel , in cazul bunurilor declarate ca nefunctionale nu a putut fi stabilita valoarea de piata deoarece nu am avut nicio informatie referitoare la tipul reparatiilor necesare in cazul in care acestea sunt posibile sau costul acestora . In acest caz a fost estimata VALOAREA DE RECUPERARE rezultata prin vanzarea materialelor recuperabile catre operatorii de pe piata .Acest tip de valoare nu face obiectul Standardelor de Evaluare a Bunurilor , adoptate de catre ANEVAR in 2016 fiind comunicata strict cu titlu informativ :*
 - *greutatile bunurilor nefunctionale pentru care a fost estimata valoarea de recuperare au fost comunicate de catre reprezentantii debitoarei;*
 - *atat greutatile estimate cat si procentul materialelor recuperabile posibil de valorificat pot varia iar valoarea exacta a acestora poate fi stabilita doar la momentul tranzactiei , de catre personalul specializat al cumparatorului ;*

Modificarile aparute la pozitiile 35-39 intre cantitatile din lista de inventar si tabelul centralizator reprezinta posibila asamblare a 8 bucati modul raft cu complet cu 7 polite din elementele de la pozitiile 36-39 , conform informatiilor primite la de reprezentantii clientului.

UTILIZATORUL EVALUARII -

- ✓ S.C. TAVERNA LUPILOR S.A. PRIN ADMINISTRATOR JUDICIAR SMDA INSOLVENCY SPRL

INTOCMIT DE EXPERT EVALUATOR
ENESCU CATALIN ADRIAN

SC C&I CONSULT MANAGER SRL
TEL: 0723 536583



OBIECTUL EVALUARII:

NR. CRT.	DENUMIRE BUN	CANT.	OBS. INSPECTIE	ABORDARE
1	VITRINA COSTAN EC. 372016/ LI 83835,LI 83836,LI 83837 (3 COMP.)	1	STARE : NEFUNCTIONALA , LIPSESC COMPONENTE	ESTIMARE MATERIALE RECUPERABILE
2	VITRINA FRIGORIFICA ORIZONTALA IRIOS - 1227940	3	STARE: NEFUNCTIONALE DEZAFECTATE , LIPSA COMPONENTE	ESTIMARE MATERIALE RECUPERABILE
3	VITRINA FRIGORIFICA TOPAZ 2873503C35852	3	STARE : NEFUNCTIONALA , SE LEAGA LA CENTRALA FRIGORIFICA	ESTIMARE MATERIALE RECUPERABILE
4	RAFT FRIGORIFIC , LACTATE , DELICATESE , OUA, 3,9 M , METHOS	1	STARE : NEFUNCTIONAL	ESTIMARE MATERIALE RECUPERABILE
5	RAFT FRIGORIFIC , LACTATE , DELICATESE , OUA, 3,9 M , METHOS	1	STARE : NEFUNCTIONAL	ESTIMARE MATERIALE RECUPERABILE
6	RAFT FRIGORIFIC , LACTATE , DELICATESE , OUA, 3,9 M , METHOS	1	STARE : NEFUNCTIONAL	ESTIMARE MATERIALE RECUPERABILE
7	RAFT FRIGORIFIC , LACTATE , DELICATESE , OUA, 3,9 M , METHOS	1	STARE : NEFUNCTIONAL	ESTIMARE MATERIALE RECUPERABILE
8	RAFT FRIGORIFIC , LACTATE , DELICATESE , OUA, 3,9 M , METHOS	1	STARE : NEFUNCTIONAL	ESTIMARE MATERIALE RECUPERABILE
9	RAFT FRIGORIFIC CARNE PREAMBALATA 3,9 M METHOS 7345	1	STARE : NEFUNCTIONAL	ESTIMARE MATERIALE RECUPERABILE
10	VITRINA ORIZONTALA DELICATESE, BRANZETURI, 3,9M,LINDE METHOS	1	STARE : NEFUNCTIONAL	ESTIMARE MATERIALE RECUPERABILE
11	VITRINA ORIZONTALA DELICATESE, BRANZETURI, 3,9M,LINDE METHOS	1	STARE : NEFUNCTIONAL	ESTIMARE MATERIALE RECUPERABILE
12	VITRINA ORIZONTALA BRANZETURI LINDE CRONOS CF 06000249	1	STARE : NEFUNCTIONAL	ESTIMARE MATERIALE RECUPERABILE
13	VITRINA DUBLA PRODUSE CONGELATE ORIZONTALA CU PERDEA DE AER	1	STARE: NEFUNCTIONALA, LIPSA COMPONENTE	ESTIMARE MATERIALE RECUPERABILE
14	VITRINA DUBLA PRODUSE CONGELATE ORIZONTALA CU PERDEA DE AER	1	STARE: NEFUNCTIONALA, LIPSA COMPONENTE	ESTIMARE MATERIALE RECUPERABILE
15	VITRINA DUBLA PRODUSE CONGELATE ORIZONTALA CU PERDEA DE AER	1	STARE: NEFUNCTIONALA, LIPSA COMPONENTE	ESTIMARE MATERIALE RECUPERABILE
16	VITRINA OPEN FRONT COSTAM /2B0026000/LI83717	1	STARE : POATE FI UTILIZAT DOAR CA RAFT SIMPLU	ESTIMARE MATERIALE RECUPERABILE
17	VITRINA OPEN FRONT COSTAM /2B054/8000/LI83722	1	STARE : POATE FI UTILIZAT DOAR CA RAFT SIMPLU	ESTIMARE MATERIALE

INTOCMIT DE EXPERT EVALUATOR
ENESCU CATALIN ADRIAN

SC C&I CONSULT MANAGER SRL
TEL: 0723 536583



				RECUPERABILE
18	BANC CASA DE MARCAT 1893867	1	STARE : FUNCTIONAL , UZAT	COMPARATIE DIRECTA
19	RAFT	1	STARE : FUNCTIONAL , UZAT	COMPARATIE DIRECTA
20	BANC CASA DE MARCAT 1893865	1	STARE : FUNCTIONAL , UZAT	COMPARATIE DIRECTA
21	BANC CASA DE MARCAT 1893939	1	STARE : FUNCTIONAL , UZAT	COMPARATIE DIRECTA
22	BANC CASA DE MARCAT 1894023	1	STARE : FUNCTIONAL , UZAT	COMPARATIE DIRECTA
23	BANC CASA DE MARCAT MODEL SUPRA TIP 2850 NR.677	1	STARE : FUNCTIONAL , UZAT	COMPARATIE DIRECTA
24	BANC CASA DE MARCAT MODEL SUPRA TIP 2850 NR.674	1	STARE : FUNCTIONAL , UZAT	COMPARATIE DIRECTA
25	BANC CASA DE MARCAT MODEL SUPRA TIP 2850 NR.675	1	STARE : FUNCTIONAL , UZAT	COMPARATIE DIRECTA
26	BANC CASA DE MARCAT MODEL SUPRA TIP 2850 NR.676	1	STARE : FUNCTIONAL , UZAT	COMPARATIE DIRECTA
27	BANC CASA DE MARCAT INTRAC(11001016)	1	STARE : FUNCTIONAL , UZAT	COMPARATIE DIRECTA
28	BANC CASA DE MARCAT INTRAC(11001017)	1	STARE : FUNCTIONAL , UZAT	COMPARATIE DIRECTA
29	BANC CASA DE MARCAT CEFLA NR.06903840-2c1	1	STARE : FUNCTIONAL , UZAT	COMPARATIE DIRECTA
30	BANC CASA DE MARCAT CEFLA NR.06903840-2c2	1	STARE : FUNCTIONAL , UZAT	COMPARATIE DIRECTA
31	BANC CASA DE MARCAT CEFLA NR.06903840-2c5	1	STARE : FUNCTIONAL , UZAT	COMPARATIE DIRECTA
32	BANC CASA DE MARCAT CEFLA NR.06903840-2c4	1	STARE : FUNCTIONAL , UZAT	COMPARATIE DIRECTA
33	BANC CASA DE MARCAT CEFLA NR.06903840-2c3	1	STARE : FUNCTIONAL , UZAT	COMPARATIE DIRECTA
35	MODUL RAFT COMPLET CU 7 ETAJERE	21	STARE : FUNCTIONAL , UZAT	COMPARATIE DIRECTA
36	ETAJERE RAFT	195	STARE : NEFUNCTIONAL	ESTIMARE MATERIALE RECUPERABILE
37	STALPI RAFT	17	STARE : NEFUNCTIONAL	ESTIMARE MATERIALE RECUPERABILE
38	PICIOARE STALPI RAFT	74	STARE : NEFUNCTIONAL	ESTIMARE MATERIALE RECUPERABILE
39	TABLE SPATE RAFT	56	STARE : NEFUNCTIONAL	ESTIMARE MATERIALE RECUPERABILE
40	TABLE SPATE RAFT INGUSTE	36	STARE : NEFUNCTIONAL	ESTIMARE MATERIALE RECUPERABILE
41	ETAJERE MARE PICIOR RAFT	80	STARE : NEFUNCTIONAL	ESTIMARE MATERIALE

INTOCMIT DE EXPERT EVALUATOR
ENESCU CATALIN ADRIAN

SC C&I CONSULT MANAGER SRL
TEL: 0723 536583



							RECUPERABILE
--	--	--	--	--	--	--	--------------

IDENTIFICAREA DREPTURILOR DE PROPRIETATE ELEMENTE JURIDICE

Beneficiara nu a pus la dispozitie facturi de achizitie sau contracte de achizitie , evaluarea s-a facut in baza registrului de inventar pus la dispozitia noastra in ipoteza ca informatiile cuprinse in acesta sunt corecte , bunurile apartinand S.C. TAVERNA LUPILOR S.A. - „SOCIETATE IN REORGANIZARE“

DATA EVALUARII

Raportul de evaluare este intocmit in data de 30.09.2016 fiind calculat pentru un curs de schimb valutar comunicat de BNR de 4,4514 LEI/EURO, valabil la data evaluarii 30.09.2016

NR. CRT	DENUMIRE BUN	CANTITATE	VALOARE DE PIATA		VALOARE DE RECUPERARE		VALOARE DE LICHIDARE	
1	VITRINA COSTAN EC 372016/LI 83835,LI 83836,LI 83837 (3 componente)	1			1.369 lei	308,00 €	1.369 lei	308,00 €
2	VITRINA FRIGORIFICA ORIZONTALA IRIOS-1227940, IRIOS -400056,LI-83665	3			2.282 lei	513,00 €	2.282 lei	513,00 €
3	VITRINA FRIGORIFICA TOPAZ 28735703C35852,2, 28735702C35852,1,28735704C35852,3	3			4.108 lei	923,00 €	4.108 lei	923,00 €
4	RAFT FRIGORIFIC LACTATE DELICATESE OUA 3,9M, METHOS,74 375 A3L 4000002,nr.1230491	1			1.369 lei	308,00 €	1.369 lei	308,00 €
5	RAFT FRIGORIFIC LACTATE DELICATESE OUA METHOS 3,9M+C93, 74375A3L, 4000002,nr. 12304	1			1.369 lei	308,00 €	1.369 lei	308,00 €
6	RAFT FRIGORIFIC LACTATE DELICATESE OUA METHOS, 3,9M,74375A3L,4000002, nr,1230492	1			1.369 lei	308,00 €	1.369 lei	308,00 €
7	RAFT FRIGORIFIC LACTATE DELICATESE OUA METHOS 3,9M,74375A3L, 4000002,nr. 1230484	1			1.369 lei	308,00 €	1.369 lei	308,00 €
8	RAFT FRIGORIFIC LACTATE DELICATESE OUA METHOS 3,9M, 74375A3L,4000002,nr,1230490	1			1.369 lei	308,00 €	1.369 lei	308,00 €
9	RAFT FRIGORIFIC CARNE PREAMBALATA 3,9M, METHOS 74375 A3L, 4000002, nr,1230480	1			1.369 lei	308,00 €	1.369 lei	308,00 €
10	VITRINA ORIZONTALA DELICATESE BRANZETURI 3,9M, LINDE METHOS seria/nr, 74 375 A3L, 3581794	1			761 lei	171,00 €	761 lei	171,00 €
11	VITRINA ORIZONTALA DELICATESE BRANZETURI 3,9M, LINDE METHOS seria/nr, 74375 A3L 3580103	1			761 lei	171,00 €	761 lei	171,00 €

INTOCMIT DE EXPERT EVALUATOR
ENESCU CATALIN ADRIAN

SC C&I CONSULT MANAGER SRL
TEL: 0723 536583



S.C. TAVERNA LUPILOR S.A. - „SOCIETATE IN REORGANIZARE“

12	VITRINA ORIZONTALA BRANZETURI LINDE CRONOS CF 06000249	1			761 lei	171,00 €	761 lei	171,00 €
13	VITRINA DUBLA PRODUSE CONGELATE ORIZONTALA CU PERDEA DE AER IRIOS /3563796	1			1.369 lei	308,00 €	1.369 lei	308,00 €
14	VITRINA DUBLA PRODUSE CONGELATE ORIZONTALA CU PERDEA DE AER IRIOS /3563794	1			1.369 lei	308,00 €	1.369 lei	308,00 €
15	VITRINA DUBLA PRODUSE CONGELATE ORIZONTALA CU PERDEA DE AER IRIOS /3563795	1			1.369 lei	308,00 €	1.369 lei	308,00 €
16	VITRINA OPEN FRONT COSTAM/2B0026000/LI83718	1			761 lei	171,00 €	761 lei	171,00 €
17	VITRINA OPEN FRONT COSTAM/2B054/8000/LI83722	1			1.369 lei	308,00 €	1.369 lei	308,00 €
19	BANC CASA DE MARCAT 1893867	1	1.560 lei	350,00 €			1.170 lei	262,50 €
20	BANC CASA DE MARCAT 1893865	1	1.560 lei	350,00 €			1.170 lei	262,50 €
21	BANC CASA DE MARCAT 1893939	1	1.560 lei	350,00 €			1.170 lei	262,50 €
22	BANC CASA DE MARCAT 1894023	1	1.560 lei	350,00 €			1.170 lei	262,50 €
23	BANC CASA MARCATmodel SUPRA tip 2850 nr 677	1	1.560 lei	350,00 €			1.170 lei	262,50 €
24	BANC CASA MARCATmodel SUPRA tip 2850 nr 674	1	1.560 lei	350,00 €			1.170 lei	262,50 €
25	BANC CASA MARCATmodel SUPRA tip 2850 nr 675	1	1.560 lei	350,00 €			1.170 lei	262,50 €
26	BANC CASA MARCATmodel SUPRA tip 2850 nr 676	1	1.560 lei	350,00 €			1.170 lei	262,50 €
27	BANC CASA DE MARCAT INTRAC (11001016)	1	1.560 lei	350,00 €			1.170 lei	262,50 €
28	BANC CASA DE MARCAT INTRAC(11001017)	1	1.560 lei	350,00 €			1.170 lei	262,50 €
29	BANC CASA DE MARCAT CEFLA nr 06903840-2c1	1	1.560 lei	350,00 €			1.170 lei	262,50 €
30	BANC CASA DE MARCAT CEFLA nr 06903840-2c2	1	1.560 lei	350,00 €			1.170 lei	262,50 €
31	BANC CASA DE MARCAT CEFLA nr 06903840-2c5	1	1.560 lei	350,00 €			1.170 lei	262,50 €
32	BANC CASA DE MARCAT CEFLA nr 06903840-2c4	1	1.560 lei	350,00 €			1.170 lei	262,50 €
33	BANC CASA DE MARCAT CEFLA nr 06903840-2c3	1	1.560 lei	350,00 €			1.170 lei	262,50 €
35	MODUL RAFT COMPLET CU 7 ETAJERE	29	10.440 lei	2.349,00 €			7.830 lei	1.761,75 €

INTOCMIT DE EXPERT EVALUATOR
ENESCU CATALIN ADRIAN

SC C&I CONSULT MANAGER SRL
TEL: 0723 536583



36	ETAJERE RAFT	139			175 lei	39,30 €	175 lei	39,30 €
37	STALPI RAFT	1			3 lei	0,70 €	3 lei	0,70 €
38	PICIOARE STALPI RAFT	58			110 lei	24,60 €	110 lei	24,60 €
39	TABLE SPATE RAFT	50			47 lei	10,60 €	47 lei	10,60 €
40	TABLE SPATE RAFT INGUSTE	36			23 lei	5,10 €	23 lei	5,10 €
41	ETAJERE MARE PICIOR RAFT	80			504 lei	113,20 €	504 lei	113,20 €
TOTAL VALOARE ROTUNJITA			59.20	13.30				
			0 lei	0 €	25.360 lei	5.702 €		
TOTAL VALOARE DE LICHIDARE							50.740	11.40
							lei	0 €

VALOAREA RECOMANDATA A FI LUATA IN CONSIDERARE ESTE :

VALOARE DE PIATA :59.200 LEI echivalentul a 13.300 EURO

VALOAREA DE RECUPERARE : 25.360 LEI echivalentul a 5.702 EURO (poz: 1-17 si 36-41)

VALOARE DE LICHIDARE : 50.740 LEI echivalentul a 11.400 EURO

VALOARILE NU CONTIN TVA

INTOCMIT DE EXPERT EVALUATOR
ENESCU CATALIN ADRIAN

SC C&I CONSULT MANAGER SRL
TEL: 0723 536583



CAPITOLUL I SCOPUL EVALUARII

Scopul elaborării prezentului raport de evaluare îl constituie estimarea valorii de piață a BUNURILOR MOBILE aparținând S.C. TAVERNA LUPILOR - SOCIETATE IN INSOLVENTA în vederea valorificării acestora de către ADMINISTRATORUL JUDICIAR numit de în dosarul nr. 9938/62/2011 aflat pe rolul „TRIBUNALULUI BRASOV – SECTIA COMERCIALA în cadrul procedurii de insolvență.

Acest Raport de Evaluare nu va putea fi inclus în întregime sau parțial, în documente sau declarații, nici publicat sau menționat în alt scop decât cel pentru care a fost menționat mai sus, fără acordul scris al evaluatorului. Raportul de evaluare este confidențial pentru beneficiar și consultantii acestuia, putând fi utilizat numai de beneficiar și numai în scopul declarat mai sus.

Elaboratorul raportului nu accepta nici o responsabilitate față de alți terți în nici o circumstanță.

CAPITOLUL II UTILIZATORUL EVALUARII

S.C. TAVERNA LUPILOR SA – SOCIETATE IN REORGANIZARE PRIN ADMINISTRATORUL JUDICIAR, SMDA INSOLVENCY SPRL.

CAPITOLUL III OBIECTUL EVALUARII

NR. CRT.	DENUMIRE BUN	CANT.	OBS. INSPECTIE	ABORDARE
1	VITRINA COSTAN EC. 372016/ LI 83835,LI 83836,LI 83837 (3 COMP.)	1	STARE : NEFUNCTIONALA , LIPSESC COMPONENTE	ESTIMARE MATERIALE RECUPERABILE
2	VITRINA FRIGORIFICA ORIZONTALA IRIOS - 1227940	3	STARE: NEFUNCTIONALE DEZAFECTATE , LIPSA COMPONENTE	ESTIMARE MATERIALE RECUPERABILE
3	VITRINA FRIGORIFICA TOPAZ 2873503C35852	3	STARE : NEFUNCTIONALA , SE LEAGA LA CENTRALA FRIGORIFICA	ESTIMARE MATERIALE RECUPERABILE
4	RAFT FRIGORIFIC , LACTATE , DELICATESE , OUA , 3,9 M , METHOS	1	STARE : NEFUNCTIONAL	ESTIMARE MATERIALE RECUPERABILE
5	RAFT FRIGORIFIC , LACTATE , DELICATESE , OUA , 3,9 M , METHOS	1	STARE : NEFUNCTIONAL	ESTIMARE MATERIALE RECUPERABILE
6	RAFT FRIGORIFIC , LACTATE , DELICATESE , OUA , 3,9 M , METHOS	1	STARE : NEFUNCTIONAL	ESTIMARE MATERIALE RECUPERABILE
7	RAFT FRIGORIFIC , LACTATE , DELICATESE , OUA , 3,9 M , METHOS	1	STARE : NEFUNCTIONAL	ESTIMARE MATERIALE RECUPERABILE
8	RAFT FRIGORIFIC , LACTATE , DELICATESE , OUA , 3,9 M , METHOS	1	STARE : NEFUNCTIONAL	ESTIMARE MATERIALE RECUPERABILE
9	RAFT FRIGORIFIC CARNE PREAMBALATA 3,9 M METHOS 7345	1	STARE : NEFUNCTIONAL	ESTIMARE MATERIALE RECUPERABILE

INTOCMIT DE EXPERT EVALUATOR
ENESCU CATALIN ADRIAN

SC C&I CONSULT MANAGER SRL
TEL: 0723 536583



S.C. TAVERNA LUPILOR S.A. - „SOCIETATE IN REORGANIZARE“

10	VITRINA ORIZONTALA DELICATESE, BRANZETURI, 3,9M,LINDE METHOS	1	STARE : NEFUNCTIONAL	ESTIMARE MATERIALE RECUPERABILE
11	VITRINA ORIZONTALA DELICATESE, BRANZETURI, 3,9M,LINDE METHOS	1	STARE : NEFUNCTIONAL	ESTIMARE MATERIALE RECUPERABILE
12	VITRINA ORIZONTALA BRANZETURI LINDE CRONOS CF 06000249	1	STARE : NEFUNCTIONAL	ESTIMARE MATERIALE RECUPERABILE
13	VITRINA DUBLA PRODUSE CONGELATE ORIZONTALA CU PERDEA DE AER	1	STARE: NEF UNCTIONALA, LIPSA COMPONENTE	ESTIMARE MATERIALE RECUPERABILE
14	VITRINA DUBLA PRODUSE CONGELATE ORIZONTALA CU PERDEA DE AER	1	STARE: NEF UNCTIONALA, LIPSA COMPONENTE	ESTIMARE MATERIALE RECUPERABILE
15	VITRINA DUBLA PRODUSE CONGELATE ORIZONTALA CU PERDEA DE AER	1	STARE: NEF UNCTIONALA, LIPSA COMPONENTE	ESTIMARE MATERIALE RECUPERABILE
16	VITRINA OPEN FRONT COSTAM /2B0026000/LI83717	1	STARE : POATE FI UTILIZAT DOAR CA RAFT SIMPLU	ESTIMARE MATERIALE RECUPERABILE
17	VITRINA OPEN FRONT COSTAM /2B054/8000/LI83722	1	STARE : POATE FI UTILIZAT DOAR CA RAFT SIMPLU	ESTIMARE MATERIALE RECUPERABILE
18	BANC CASA DE MARCAT 1893867	1	STARE : FUNCTIONAL , UZAT	COMPARATIE DIRECTA
19	RAFT	1	STARE : FUNCTIONAL , UZAT	COMPARATIE DIRECTA
20	BANC CASA DE MARCAT 1893865	1	STARE : FUNCTIONAL , UZAT	COMPARATIE DIRECTA
21	BANC CASA DE MARCAT 1893939	1	STARE : FUNCTIONAL , UZAT	COMPARATIE DIRECTA
22	BANC CASA DE MARCAT 1894023	1	STARE : FUNCTIONAL , UZAT	COMPARATIE DIRECTA
23	BANC CASA DE MARCAT MODEL SUPRA TIP 2850 NR.677	1	STARE : FUNCTIONAL , UZAT	COMPARATIE DIRECTA
24	BANC CASA DE MARCAT MODEL SUPRA TIP 2850 NR.674	1	STARE : FUNCTIONAL , UZAT	COMPARATIE DIRECTA
25	BANC CASA DE MARCAT MODEL SUPRA TIP 2850 NR.675	1	STARE : FUNCTIONAL , UZAT	COMPARATIE DIRECTA
26	BANC CASA DE MARCAT MODEL SUPRA TIP 2850 NR.676	1	STARE : FUNCTIONAL , UZAT	COMPARATIE DIRECTA
27	BANC CASA DE MARCAT INTRAC(11001016)	1	STARE : FUNCTIONAL , UZAT	COMPARATIE DIRECTA
28	BANC CASA DE MARCAT INTRAC(11001017)	1	STARE : FUNCTIONAL , UZAT	COMPARATIE DIRECTA
29	BANC CASA DE MARCAT CEFLA NR.06903840-2c1	1	STARE : FUNCTIONAL , UZAT	COMPARATIE DIRECTA
30	BANC CASA DE MARCAT CEFLA NR.06903840-2c2	1	STARE : FUNCTIONAL , UZAT	COMPARATIE DIRECTA
31	BANC CASA DE MARCAT CEFLA NR.06903840-2c5	1	STARE : FUNCTIONAL , UZAT	COMPARATIE DIRECTA
32	BANC CASA DE MARCAT CEFLA NR.06903840-2c4	1	STARE : FUNCTIONAL , UZAT	COMPARATIE DIRECTA

INTOCMIT DE EXPERT EVALUATOR
ENESCU CATALIN ADRIAN

SC C&I CONSULT MANAGER SRL
TEL: 0723 536583



S.C. TAVERNA LUPILOR S.A. - „SOCIETATE IN REORGANIZARE“

33	BANC CASA DE MARCAT CEFLA NR.06903840-2c3	1	STARE : FUNCTIONAL , UZAT	COMPARATIE DIRECTA
35	MODUL RAFT COMPLET CU 7 ETAJERE	21	STARE : FUNCTIONAL , UZAT	COMPARATIE DIRECTA
36	ETAJERE RAFT	195	STARE : NEFUNCTIONAL , RAFTURI INCOMPLETE , UZATE	ESTIMARE MATERIALE RECUPERABILE
37	STALPI RAFT	17	STARE : NEFUNCTIONAL , RAFTURI INCOMPLETE, UZATE	ESTIMARE MATERIALE RECUPERABILE
38	PICIOARE STALPI RAFT	74	STARE : NEFUNCTIONAL , RAFTURI INCOMPLETE, UZATE	ESTIMARE MATERIALE RECUPERABILE
39	TABLE SPATE RAFT	56	STARE : NEFUNCTIONAL , RAFTURI INCOMPLETE, UZATE	ESTIMARE MATERIALE RECUPERABILE
40	TABLE SPATE RAFT INGUSTE	36	STARE : NEFUNCTIONAL , RAFTURI INCOMPLETE, UZATE	ESTIMARE MATERIALE RECUPERABILE
41	ETAJERE MARE PICIOR RAFT	80	STARE : NEFUNCTIONAL , RAFTURI INCOMPLETE, UZATE	ESTIMARE MATERIALE RECUPERABILE

CAPITOLUL IV DEPLASAREA PE TEREN -ANALIZA PRELIMINARA

Deplasarea pe teren si inspectia bunurilor mobile a fost efectuata in data de 30.09.2016 de catre expert evaluator ENESCU Catalin, bunurile au fost inspectate la adresa din Mun. Campulung Muscel , Str. Alexandru cel Bun , in prezenta reprezentantului firme SC TAVERNA LUPILOR SA – SOCIETATE IN REORGANIZARE

Beneficiara nu a pus la dispozitie facturi de achizitie sau contracte de achizitie , evaluarea s-a facut in ipoteza ca bunurile supuse evaluarii sunt in proprietatea **S.C. TAVERNA LUPILOR SA – „SOCIETATE IN REORGANIZARE“**, conform informatiilor cuprinse in Registrul de inventar anexat.

CAPITOLUL V IDENTIFICAREA DREPTURILOR DE PROPRIETATE ELEMENTE JURIDICE

CONFORM DOCUMENTELOR PUSE LA DISPOZITIE ;, PROPRIETARA BUNURILOR EVALUATE ESTE S.C. TAVERNA LUPILOR SA – SOCIETATE IN REORGANIZARE. REPREZENTANTII DEBITOAREI NU NE-AU PUS LA DISPOZITIE FACTURILE DE ACHIZITIE ALE BUNURILOR, EVALUAREA REALIZANDU-SE IN IPOTEZA CA INFORMATIILE FURNIZATE SUNT VERIDICE.

CAPITOLUL VI BAZA EVALUARII DEFINITIA TIPULUI DE VALOARE

Datorita scopului evaluarii evaluarea se efectueaza in conformitate cu **Standardele de Evaluare SEV , aprobate de catre ANEVAR prin hotararea nr. 3/2016:**

INTOCMIT DE EXPERT EVALUATOR
ENESCU CATALIN ADRIAN

SC C&I CONSULT-MANAGER SRL
TEL: 0723 536583



- SEV 100 – Cadrul general ;
- SEV 101 – Termeni de referinta ;
- SEV 102 - Implementare ;
- SEV 103 – Raportare ;
- SEV 220 – Masini , echipamente si instalatii ;

GHIDURILE METODOLOGICE DE EVALUARE :

- **GME 620 – Evaluarea masinilor , echipamentelor si instalatiilor ;**

VALOAREA DE PIATA

DEFINITIA VALORII DE PIATA

Valoarea de piata este suma estimata pentru care o proprietate ar putea fi schimbata la data evaluarii, intre un cumparator hotarat si un vanzator hotarat, intr-o tranzactie echilibrata, dupa un marketing adecvat, in care fiecare parte actioneaza in cunostinta de cauza, prudent si fara constrangeri.

CAPITOLUL VII

DATA EVALUARII

Raportul de evaluare este intocmit in data de 30.09.2016 fiind calculat pentru un curs de schimb valutar comunicat de BNR de 4,4514 LEI/EURO, valabil la data evaluarii

CAPITOLUL VIII

Surse de informatii SI DOCUMENTATII FOLOSITE

Pe parcursul elaborarii raportului de evaluare am folosit urmatoarele materiale:

- STANDARDELE ANEVAR 2016
- STATUTUL SI CODUL ETIC AL MEMBRILOR ANEVAR ;
- Buletine Informative Editate de IROVAL;
- Site-uri internet pentru vânzari-cumparari ;
- Curs de schimb comunicat de BNR.

CAPITOLUL IX

ESTIMAREA TIMPULUI NECESAR VANZARII

Timpul estimat pentru vanzarea acestor bunuri este estimat de evaluator intre 12-18 luni.

Atractivitatea bunurilor:

Atractivitatea bunurilor trebuie analizata și sub aspectul avantajelor și dezavantajelor unui bun second-hand fata de unul nou. In acest sens trebuie menționate avantajele și dezavantajele acestor 2 categorii, care pentru cumpărătorii informați constituie un aspect decizional in alegerea lor.

Astfel,

Avantajele bunurilor second hand:

Marele avantaj in favoarea bunurilor second-hand este costul redus de achiziție (pe lângă faptul că bunurile noi au preturi mult mai mari, acestea se depreciază foarte puternic in primi doi ani (scăzând cu cca. 30-40% din prețul de nou), imediat după achiziție valoarea acestora scăzând

INTOCMIT DE EXPERT EVALUATOR

ENESCU CATALIN ADRIAN

SC C&I CONSULT MANAGER SRL

TEL: 0723 536583



in medie cu 15-20%). In plus datorita preturilor mult mai mici, se poate evita accesarea finanțărilor care aduc prin intermediul dobânzilor și comisioanelor costuri in plus la achiziție (pe lângă prețul ofertat de dealer). Tot legat de acest aspect trebuie menționat ca inclusiv costurile cu asigurarea sunt mai reduse.

Dezavantajele bunurilor bunurilor second hand:

Cel mai important dezavantaj este faptul ca in general aceste bunuri nu dispun sau sunt ieșite din garanția oferită de producător. De aici apar o serie de aspecte îndoielnice: nu ai acces la un istoric real al bunului, al incidentelor in care a fost implicat. Acestea pot dispărea (sau reduce) daca achiziția se face de la dealeri autorizați care oferă garanție (însa de obicei sub perioada data de producător). Un alt dezavantaj ar fi faptul că după o anumita perioada, costurile de întreținere cresc: e mult mai probabil ca un bun second să aibă nevoie de reparații care nu ar fi fost necesare unuia nou.

Capitolul X

Aplicarea abordarilor evaluarii

Avand in vedere specificitatea bunurilor evaluate ,informatiile avute la dispozitie si corectitudinea acestora , estimarea valorii de piata a bunurilor mobile si echipamentelor evaluate s-a efectuat utilizand:

- **ABORDAREA PRIN COMPARATIE**

Comparația vânzărilor presupune că un cumpărător informat nu va plăti mai mult pentru un bun, decât costul achiziționării unei bun comparabil, cu aceeași utilitate.

Abordarea prin comparația vânzărilor caută a indica valoarea prin analizarea vânzărilor recente (sau a prețurilor de ofertare) a bunurilor asemănătoare (comparabile) cu bunul mobil subiect. Dat fiind faptul că tranzacțiile comparabile nu sunt identice cu cea de evaluat, prețurile de vânzare ale comparabilelor vor trebui ajustate pentru a egala caracteristicile bunului mobil evaluat. Procedura de bază este colectarea de date în privința vânzărilor și ofertelor de echipamente asemănătoare, determinarea gradului de comparabilitate cu echipamentul în cauză, stabilirea elementelor potrivite de comparație, colectarea și sistematizarea informațiilor, analizarea și ajustarea informațiilor, precum și aplicarea rezultatelor subiectului.

Abordarea prin comparația vânzărilor este cea mai sigură atunci când există o piață activă care furnizează un număr suficient de vânzări de proprietăți comparabile care pot fi verificate independent prin intermediul unor surse sigure („informație verificabilă”). O piață activă este aceea care deține tranzacții independente reale, ce au loc prin prisma condițiilor de piață liberă. Abordarea prin comparația vânzărilor nu este fezabilă atunci când bunul mobil în cauză este unic, sau dacă nu există o piață activă pentru acel bun mobil. O piață inactivă, sau una unde există un număr limitat de vânzări ce pot fi comparate cu bunul de evaluat indică, adesea, o lipsă a cererii și existența deprecierei economice. Analiza comparativa se bazează pe asemănările și diferențele între active și condițiile de tranzacționare. Metoda este o abordare globală urmărind raportul cerere-oferta pe piața specifică a bunurilor mobile studiate. Ea se bazează pe valoarea rezultată în urma tranzacțiilor cu active similare sau asimilabile efectuate.

Estimarea valorii de piata a bunurilor mobile evaluate este prezentata in tabelele urmatoare :



S.C. TAVERNA LUPILOR S.A. - „SOCIETATE IN REORGANIZARE“

RAFTURI METALICE				
Elementul de COMPARATIE	Bun mobil de evaluat	Bunuri mobile de comparație		
		Co_1	Co_2	Co_3
-	RAFTURI METALICE	RAFTURI METALICE	RAFTURI METALICE	RAFTURI METALICE
NUMAR INVENTAR	NEIDENTIFICAT			
TIPUL UTILAJULUI				
Preț de Ofertare (EURO)		171 €	90 €	90 €
Condițiile pietei	30-Sep-16	Oct-16	Oct-16	Oct-16
Corecție pentru condițiile pietei		0	0	0
Preț corectat (euro)		171 €	90 €	90 €
Condiții de finanțare		cash	cash	cash
Corecție pentru finanțare		0	0	0
Preț corectat (euro)		171 €	90 €	90 €
Condiții de vânzare	independent	independent/oferta	independent/oferta	independent/oferta
Corecție %		-20%	-10%	-10%
Corecție pentru condiții de vânzare		-34 €	-9 €	-9 €
Preț corectat (euro)		137 €	81 €	81 €
Condiții ale pietei (data)		oct-16	oct-16	oct-16
Corecție pentru condiții de piață		0,0%	0,0%	0,0%
Corecție pentru piață în scadere		0 €	0 €	0 €
Preț corectat (euro)		137 €	81 €	81 €
AN FABRICATIE	2006-2008	SIMILAR	SIMILAR	SIMILAR
Corecție pentru an fabricatie		0,0%	0%	0%
Valoare corecție		0,00 €	0,00 €	0,00 €
Preț corectat (euro)		137 €	81 €	81 €
Ore de funcționare	NU E CAZUL			
Corecție		0%	0%	0%
Corecție pentru ore de funcționare		0 €	0 €	0 €
Preț corectat (euro)		137 €	81 €	81 €
DIMENSIUNI CONSTRUCTIVE	DIVERSE DIMENSIUNI CU POLITE CUPRINSE INTRE 1 M SI 1,25 M	SIMILAR	SIMILAR	SIMILAR
Corecție pentru dimensiuni constructive		0%	0%	0%
Corecție pentru marca/model		0 €	0 €	0 €
Preț corectat (euro)		137 €	81 €	81 €

INTOCMIT DE EXPERT EVALUATOR
ENESCU CATALIN ADRIAN

SC C&I CONSULT MANAGER SRL
TEL: 0723 536583



Stare tehnica	FUNCTIONAL	FUNCTIONAL	FUNCTIONAL	FUNCTIONAL
Corectie pentru starea tehnica %		0%	0%	0%
Corectie pentru stare tehnica		0 €	0 €	0 €
Preț corectat (euro)		137 €	81 €	81 €
Caracteristici tehnice si accesorii		SIMILAR	SIMILAR	SIMILAR
		0%	0%	0%
Valoare corectie		0 €	0 €	0 €
Total corectie pentru caract.tehnice si accesorii		0 €	0 €	0 €
Preț corectat (euro)		137 €	81 €	81 €
Transport din afara tarii		se asigura transport	se asigura transport	se asigura transport
Corectie pentru transport		0 €	0 €	0 €
Preț corectat (euro)		137 €	81 €	81 €
Reparatii necesare	nu e cazul	nu e cazul	nu e cazul	nu e cazul
Reparatii necesare		0 €	0 €	0 €
Preț corectat (euro)		137 €	81 €	81 €
Preț final (euro)		137 €	81 €	81 €
	RAFTURI METALICE	RAFTURI METALICE	RAFTURI METALICE	RAFTURI METALICE
Corectie totală netă (absolut)		-34 €	-9 €	-9 €
Corectie totală netă (%=procentual)		-19,8%	-10,0%	-9,9%
Corectie totală brută(absolut)		0 €	0 €	0 €
Corectie totală brută (%=procentual)		<u>0,0%</u>	<u>0,0%</u>	<u>0,0%</u>
Alege bunul mobil cu cea mai mică corectie brută, valoarea corectată fiind:			81 €	
Valoare BUN corectata prin rotunjire			81 €	
Curs valutar - valabil pentru data inspectiei			4,4514	
Valoare BUN corectata prin rotunjire lei			360 lei	
Valoare LICHIDARE BUN corectata prin rotunjire			61 €	
Valoare LICHIDARE BUN corectata prin rotunjire lei			270 lei	

INTOCMIT DE EXPERT EVALUATOR
ENESCU CATALIN ADRIAN

SC C&I CONSULT MANAGER SRL
TEL: 0723 536583



BANC CASA DE MARCAT					
Elementul de COMPARAȚIE	Bun mobil de evaluat	Bunuri mobile de comparație			
		Co_1	Co_2	Co_3	Co_4
-	BANC CASA DE MARCAT	BANC CASA DE MARCAT	BANC CASA DE MARCAT	BANC CASA DE MARCAT	BANC CASA DE MARCAT
NUMAR INVENTAR	NEIDENTIFI CAT				
TIPUL UTILAJULUI					
Prețul de Ofertare (EURO)		404 €	410 €	390 €	500 €
Condițiile pietei	30-Sep-16	Oct-16	Oct-16	Oct-16	Oct-16
Corecție pentru condițiile pietei		0	0	0	0
Preț corectat (euro)		404 €	410 €	390 €	500 €
Condiții de finanțare		cash	cash	cash	cash
Corecție pentru finanțare		0	0	0	0
Preț corectat (euro)		404 €	410 €	390 €	500 €
Condiții de vânzare	independent	independent/o ferta	independent /oferta	independent/ofe rta	independent/ofert a
Corecție %		-15%	-15%	-10%	-15%
Corecție pentru condiții de vânzare		-61 €	-62 €	-39 €	-75 €
Preț corectat (euro)		344 €	349 €	351 €	425 €
Condiții ale pietei (data)		oct-16	oct-16	oct-16	oct-16
Corecție pentru condiții de piață		0,0%	0,0%	0,0%	0,0%
Corecție pentru piață în scădere		0 €	0 €	0 €	0 €
Preț corectat (euro)		344 €	349 €	351 €	425 €
AN FABRICATIE	2006	SIMILAR	SIMILAR	SIMILAR	SIMILAR
Corecție pentru an fabricatie		0,0%	0%	0%	0%
Valoare corecție		0,00 €	0,00 €	0,00 €	0,00 €
Preț corectat (euro)		344 €	349 €	351 €	425 €
Ore de funcționare	NU E CAZUL				
Corecție		0%	0%	0%	0%
Corecție pentru ore de funcționare		0 €	0 €	0 €	0 €
Preț corectat (euro)		344 €	349 €	351 €	425 €
DIMENSIUNI CONSTRUCTIVE		SIMILAR	SIMILAR	SIMILAR	SIMILAR
Corecție pentru dimensiuni constructive		0%	0%	0%	0%
Corecție pentru marca/model		0 €	0 €	0 €	0 €
Preț corectat (euro)		344 €	349 €	351 €	425 €
Stare tehnică	FUNCTION AL	FUNCTIONAL	FUNCTION AL	FUNCTIONAL	FUNCTIONAL
Corecție pentru starea tehnică %		0%	0%	0%	0%
Corecție pentru stare tehnică		0 €	0 €	0 €	0 €

INTOCMIT DE EXPERT EVALUATOR
ENESCU CATALIN ADRIAN

SC C&I CONSULT MANAGER SRL
TEL: 0723 536583



S.C. TAVERNA LUPILOR S.A. - „SOCIETATE IN REORGANIZARE“

Preț corectat (euro)		344 €	349 €	351 €	425 €
<u>Caracteristici tehnice si accesorii</u>		SIMILAR	SIMILAR	SIMILAR	SIMILAR
		0%	0%	0%	0%
Valoare corectie		0 €	0 €	0 €	0 €
Total corecție pentru caract.tehnice si accesorii		0 €	0 €	0 €	0 €
Preț corectat (euro)		344 €	349 €	351 €	425 €
<u>Transport</u>		se asigura transport	se asigura transport	se asigura transport	se asigura transport
Corecție pentru transport		0 €	0 €	0 €	0 €
Preț corectat (euro)		344 €	349 €	351 €	425 €
<u>Reparatii necesare</u>	nu e cazul	nu e cazul	nu e cazul	nu e cazul	nu e cazul
<u>Reparatii necesare</u>		0 €	0 €	0 €	0 €
Preț corectat (euro)		344 €	349 €	351 €	425 €
Preț final (euro)		344 €	349 €	351 €	425 €
	BANC CASA DE MARCAT	BANC CASA DE MARCAT	BANC CASA DE MARCAT	BANC CASA DE MARCAT	BANC CASA DE MARCAT
Corecție totală netă (absolut)		-60 €	-61 €	-39 €	-75 €
Corecție totală netă (%=procentual)		-14,9%	-14,9%	-10,0%	-15,0%
Corecție totală brută(absolut)		0 €	0 €	0 €	0 €
Corecție totală brută (%=procentual)		0,0%	0,0%	0,0%	0,0%
Alege bunul mobil cu cea mai mică corecție brută, valoarea corectată fiind:			349 €		
Valoare BUN corectata prin rotunjire			350 €		
Curs valutar - valabil pentru data inspectiei			4,4514		
Valoare BUN corectata prin rotunjire lei			1.560 lei		
Valoare LICHIDARE BUN corectata prin rotunjire			263 €		
Valoare LICHIDARE BUN corectata prin rotunjire lei			1.170 lei		

**ESTIMAREA VALORII DE RECUPERARE
IPOTEZE SPECIALE :**

- *Informatiile referitoare la functionalitatea bunurilor ne-au fost comunicate de catre reprezentantii debitoarei , aceasta neputand fi verificata la momentul inspectiei , evaluarea se realizeaza in ipoteza speciala ca aceste informatii sunt corecte ;*
- *Astfel , in cazul bunurilor declarate ca nefunctionale nu a putut fi stabilita valoarea de piata deoarece nu am avut nicio informatie referitoare la tipul reparatiilor necesare in cazul in care acestea sunt posibile sau costul acestora . In acest caz a fost estimata VALOAREA DE RECUPERARE rezultata prin vanzarea materialelor recuperabile catre operatorii de pe piata .Acest tip de valoare nu face obiectul Standardelor de*

INTOCMIT DE EXPERT EVALUATOR
ENESCU CATALIN ADRIAN

SC C&I CONSULT MANAGER SRL
TEL: 0723 536583



Evaluare a Bunurilor , adoptate de catre ANEVAR in 2016 fiind comunicata strict cu titlu informativ :

- *greutatile bunurilor nefunctionale pentru care a fost estimata valoarea de recuperare au fost comunicate de catre reprezentantii debitoarei;*
- *atat greutatile estimate cat si procentul materialelor recuperabile posibil de valorificat pot varia iar valoarea exacta a acestora poate fi stabilita doar la momentul tranzactiei , de catre personalul specializat al cumparatorului ;*



S.C. TAVERNA LUPILOR S.A. - „SOCIETATE IN REORGANIZARE“

NR. CRT	DENUMIRE BUN	NR. BUC	GREUTATE/BU CATA (kg)	GREUTATE TOTALA OTEL(kg)	SCAZAMANT RIALERE CUPE RABILE	GREUTATE FIER VECHEI POSIBIL DE RECUPERARE (KG)	DIN CARE OTEL(75% DIN GREUTATEA RAMASATA) KG	DIN GREUTATE FIER VECHEI POSIBIL DE RECUPERARE (KG)	CURS VALUTAR	PRET FIER VECHEI REMAT BRASOV (OTEL)	PRET FIER VECHEI REMAT BRASOV (CUPRU)	VALOARE DE RECUPERARE
1	VITRINA COSTAN EC 372016/LI 83835,LI 83836,LI 83837(3 componente)	1	450	450	30%	315	236	79	4,4514	0,63 lei	15,50 lei	1.369 lei 308 €
2	VITRINA FRIGORIFICA ORIZONTALA IRIOS-1227940, IRIOS -400056,LI-83665	3	250	750	30%	525	394	131	4,4514	0,63 lei	15,50 lei	2.282 lei 513 €
3	VITRINA FRIGORIFICA TOPAZ 28735703C35852,2, 28735702C35852,1,28735704C35852,3	3	450	1350	30%	945	709	236	4,4514	0,63 lei	15,50 lei	4.108 lei 923 €
4	RAFT FRIGORIFIC LACTATE DELICATESE OUA 3,9M, METHOS,74 375 A3L 4000002,nr.1230491	1	450	450	30%	315	236	79	4,4514	0,63 lei	15,50 lei	1.369 lei 308 €
5	RAFT FRIGORIFIC LACTATE DELICATESE OUA METHOS 3,9M+C93, 74375A3L, 4000002,nr. 12304	1	450	450	30%	315	236	79	4,4514	0,63 lei	15,50 lei	1.369 lei 308 €
6	RAFT FRIGORIFIC LACTATE DELICATESE OUA METHOS, 3,9M,74375A3L,4000002, nr. 1230492	1	450	450	30%	315	236	79	4,4514	0,63 lei	15,50 lei	1.369 lei 308 €
	RAFT FRIGORIFIC LACTATE DELICATESE OUA METHOS 3,9M,74375A3L, 4000002,nr. 1230484	1	450	450	30%	315	236	79	4,4514	0,63 lei	15,50 lei	1.369 lei 308 €



INTOCMIT DE EXPERT EVALUATOR
ENESCU CATALIN ADRIAN

SC C&I CONSULT MANAGER SRL
TEL: 0723 536583

S.C. TAVERNA LUPILOR S.A. - „SOCIETATE IN REORGANIZARE“

8	RAFT FRIGORIFIC LACTATE DELICATESE OUA METHOS 3,9M, 74375A3L,4000002,nr,1230490	1	450	450	30%	315	236	79	4,4514	0,63 lei	15,50 lei	1.369 lei	308 €
9	RAFT FRIGORIFIC CARNE PREAMBALATA 3,9M, METHOS 74375 A3L, 4000002, nr,1230480	1	450	450	30%	315	236	79	4,4514	0,63 lei	15,50 lei	1.369 lei	308 €
10	VITRINA ORIZONTALA DELICATESE BRANZETURI 3,9M, LINDE METHOS seria/nr, 74 375 A3L, 3581794	1	250	250	30%	175	131	44	4,4514	0,63 lei	15,50 lei	761 lei	171 €
11	VITRINA ORIZONTALA DELICATESE BRANZETURI 3,9M, LINDE METHOS seria/nr, 74375 A3L, 3580103	1	250	250	30%	175	131	44	4,4514	0,63 lei	15,50 lei	761 lei	171 €
12	VITRINA ORIZONTALA BRANZETURI LINDE CRONOS CF 06000249	1	250	250	30%	175	131	44	4,4514	0,63 lei	15,50 lei	761 lei	171 €
13	VITRINA DUBLA PRODUSE CONGELATE ORIZONTALA CU PERDEA DE AER IRIOS /3563796	1	450	450	30%	315	236	79	4,4514	0,63 lei	15,50 lei	1.369 lei	308 €
14	VITRINA DUBLA PRODUSE CONGELATE ORIZONTALA CU PERDEA DE AER IRIOS /3563794	1	450	450	30%	315	236	79	4,4514	0,63 lei	15,50 lei	1.369 lei	308 €
15	VITRINA DUBLA PRODUSE CONGELATE ORIZONTALA CU PERDEA DE AER IRIOS /3563795	1	450	450	30%	315	236	79	4,4514	0,63 lei	15,50 lei	1.369 lei	308 €
16	VITRINA OPEN FRONT COSTAM/2B0026000/LI83718	1	250	250	30%	175	131	44	4,4514	0,63 lei	15,50 lei	761 lei	171 €
17	VITRINA OPEN FRONT COSTAM/2B054/8000/LI83722	1	450	450	30%	315	236	79	4,4514	0,63 lei	15,50 lei	1.369 lei	308 €
20	ETAJERE RAFT	139	2	278	0%	278	278	0	4,4514	0,63 lei		175 lei	39 €
21	STALPI RAFT	1	5	5	0%	5	5	0	4,4514	0,63 lei		3,15 lei	0,70 €
22	PICIOARE STALPI RAFT	58	3	174	0%	174	174	0	4,4514	0,63 lei		110 lei	24,60 €



INTOCMIT DE EXPERT EVALUATOR
ENESCU CATALIN ADRIAN

SC C&I CONSULT MANAGER SRL
TEL: 0723 536583

S.C. TAVERNA LUPILOR S.A. - „SOCIETATE IN REORGANIZARE“

23	TABLE SPATE RAFT	50	1,5	75	0%	75	75	0	4,4514	0,63 lei	47 lei	10,60 €
24	TABLE SPATE RAFT INGUSTE	36	1	36	0%	36	36	0	4,4514	0,63 lei	23 lei	5,10 €
25	ETAJERE MARE PICIOR RAFT	80	10	800	0%	800	800	0	4,4514	0,63 lei	504 lei	113,20 €
TOTAL VALOARE DE RECUPERARE				9418		7003	5594	1409			25.360 lei	5.702 €

MOD DE CALCUL AL VALORII DE RECUPERARE :

- Pornind de la greutatea comunicata de catre reprezentantii societatii beneficiare a fost estimat un procent de 30% din greutate ca reprezentand cantitatea de materiale nerecuperabile ;
- Diferenta dintre greutatea totala si materialele nerecuperabile este cantitatea de fier vechi posibil de recuperat ;
- Din aceasta cantitate , consideram ca 75% reprezinta otel si 25% cupru ;
- In functie de pretul ofertat de catre Remat Brasov este calculata valoarea de recuperare ;
- Aceasta valoare este comunicata strict cu titlu informativ avand in vedere informatiile avute la dispozitie ;



ABORDAREA PRIN COST

Abordarea prin cost reprezintă o modalitate de estimare a valorii unui bun bazat pe principiul substituției, conform căreia nici un cumpărător informat nu va plăti mai mult pentru un bun decât costul de achiziție a unei alte proprietăți cu aceleași caracteristici.

În cadrul abordării prin cost, evaluatorul estimează mai întâi costul de înlocuire al MEI evaluate, din care face deduceri pentru pierderea de valoare cauzată de toate formele depreciării (deprecierea fizică, deprecierea funcțională și deprecierea externă).

În abordarea prin cost cele mai uzuale metode de estimare a costului curent sunt:

- metoda devizului
- indexarea
- metoda cost - capacitate.

Metoda devizului consta in insumarea costului curent al fiecarei componente a mijloacelor fixe. Trebuie incluse toate **costurile directe** (cheltuieli clar identificabile si asociabile in mod direct cu producerea MFM, cum sunt costurile cu materialele sau personalul direct productiv) si **indirecte** (cheltuieli care nu pot fi legate intr-un mod direct masurabil de producerea mijloacelor fixe, dar care sunt alocate acestuia printr-o conventie contabila, cum sunt costurile administrative). Orice cheltuieli (materiale, manopera sau altele) inregistrate peste limitele normale nu se includ in costul curent (de inlocuire sau reproductie) al mijloacelor fixe.

Tehnica de baza a metodei devizului consta in „construirea” costului de nou al unui mijloc fix, prin insumarea tuturor costurilor de fabricatie directe si indirecte. Aceasta tehnica necesita informatii si cunostinte ingineresti amanuntite si este adesea dificil de pus in practica. O tehnica simplificata (numita a *costului direct*) foloseste pretul MFM comunicat de furnizor, la care se pot adauga, in functie de premisa valorii, costurile de transport, instalare etc.

Indexarea este o metoda de estimare a **costului de reproductie** al unui mijloc fix, prin aplicarea unui indice la *costul istoric* (costul mijlocului fix, la momentul cand a fost *prima data* pus in functiune de catre *primul proprietar*). Notiunea de *cost istoric* poate fi inteleasa in mod diferit in functie de sursa definitiei; in cazul de fata conceptul este in concordanta cu terminologia de evaluare.

Metoda cost – capacitate este o metoda care face legatura intre costurile mijloacelor fixe similare sau ale componentelor de diferite marimi si dimensiunea (capacitatea) acestora, prin intermediul unui exponent.

Deoarece nu au fost identificate oferte de vanzare pentru bunuri noi similare celor evaluate , iar bunurile evaluate au fost achizitionate second – hand de la SC HOUSE OF WOLF SRL , nu a putut fi aplicata abordarea prin cost.

CAPITOLUL XI

CONCLUZII – ALEGEREA VALORII FINALE

Avand in vedere natura bunurilor evaluate specificitatea pietei si acuratetea informatiilor avute la dispozitie, consideram ca valoarea de piata a bunurilor ce fac obiectul prezentului raport de evaluare, estimata este:



S.C. TAVERNA LUPILOR S.A. - „SOCIETATE IN REORGANIZARE“

NR. CRT	DENUMIRE BUN	CANTITATE	VALOARE DE PIATA		VALOARE DE RECUPERARE		VALOARE DE LICHIDARE	
1	VITRINA COSTAN EC 372016/LI 83835,LI 83836,LI 83837 (3 componente)	1			1.369 lei	308,00 €	1.369 lei	308,00 €
2	VITRINA FRIGORIFICA ORIZONTALA IRIOS-1227940, IRIOS -400056,LI-83665	3			2.282 lei	513,00 €	2.282 lei	513,00 €
3	VITRINA FRIGORIFICA TOPAZ 28735703C35852,2, 28735702C35852,1,28735704C35852,3	3			4.108 lei	923,00 €	4.108 lei	923,00 €
4	RAFT FRIGORIFIC LACTATE DELICATESE OUA 3,9M, METHOS,74 375 A3L 4000002,nr.1230491	1			1.369 lei	308,00 €	1.369 lei	308,00 €
5	RAFT FRIGORIFIC LACTATE DELICATESE OUA METHOS 3,9M+C93, 74375A3L, 4000002,nr. 12304	1			1.369 lei	308,00 €	1.369 lei	308,00 €
6	RAFT FRIGORIFIC LACTATE DELICATESE OUA METHOS, 3,9M,74375A3L,4000002, nr,1230492	1			1.369 lei	308,00 €	1.369 lei	308,00 €
7	RAFT FRIGORIFIC LACTATE DELICATESE OUA METHOS 3,9M,74375A3L, 4000002,nr. 1230484	1			1.369 lei	308,00 €	1.369 lei	308,00 €
8	RAFT FRIGORIFIC LACTATE DELICATESE OUA METHOS 3,9M, 74375A3L,4000002,nr,1230490	1			1.369 lei	308,00 €	1.369 lei	308,00 €
9	RAFT FRIGORIFIC CARNE PREAMBALATA 3,9M, METHOS 74375 A3L, 4000002, nr,1230480	1			1.369 lei	308,00 €	1.369 lei	308,00 €
10	VITRINA ORIZONTALA DELICATESE BRANZETURI 3,9M, LINDE METHOS seria/nr, 74 375 A3L, 3581794	1			761 lei	171,00 €	761 lei	171,00 €
11	VITRINA ORIZONTALA DELICATESE BRANZETURI 3,9M, LINDE METHOS seria/nr, 74375 A3L 3580103	1			761 lei	171,00 €	761 lei	171,00 €
12	VITRINA ORIZONTALA BRANZETURI LINDE CRONOS CF 06000249	1			761 lei	171,00 €	761 lei	171,00 €
13	VITRINA DUBLA PRODUSE CONGELATE ORIZONTALA CU PERDEA DE AER IRIOS /3563796	1			1.369 lei	308,00 €	1.369 lei	308,00 €
14	VITRINA DUBLA PRODUSE CONGELATE ORIZONTALA CU PERDEA DE AER IRIOS /3563794	1			1.369 lei	308,00 €	1.369 lei	308,00 €
15	VITRINA DUBLA PRODUSE CONGELATE ORIZONTALA CU PERDEA DE AER IRIOS /3563795	1			1.369 lei	308,00 €	1.369 lei	308,00 €
16	VITRINA OPEN FRONT COSTAM/2B0026000/LI83718	1			761 lei	171,00 €	761 lei	171,00 €
17	VITRINA OPEN FRONT COSTAM/2B054/8000/LI83722	1			1.369 lei	308,00 €	1.369 lei	308,00 €
19	BANC CASA DE MARCAT 1893867	1	1.560 lei	350,00 €			1.170 lei	262,50 €

INTOCMIT DE EXPERT EVALUATOR
ENESCU CATALIN ADRIAN

SC C&I CONSULT MANAGER SRL
TEL: 0723 536583



S.C. TAVERNA LUPILOR S.A. - „SOCIETATE IN REORGANIZARE“

20	BANC CASA DE MARCAT 1893865	1	1.560 lei	350,00 €			1.170 lei	262,50 €
21	BANC CASA DE MARCAT 1893939	1	1.560 lei	350,00 €			1.170 lei	262,50 €
22	BANC CASA DE MARCAT 1894023	1	1.560 lei	350,00 €			1.170 lei	262,50 €
23	BANC CASA MARCATmodel SUPRA tip 2850 nr 677	1	1.560 lei	350,00 €			1.170 lei	262,50 €
24	BANC CASA MARCATmodel SUPRA tip 2850 nr 674	1	1.560 lei	350,00 €			1.170 lei	262,50 €
25	BANC CASA MARCATmodel SUPRA tip 2850 nr 675	1	1.560 lei	350,00 €			1.170 lei	262,50 €
26	BANC CASA MARCATmodel SUPRA tip 2850 nr 676	1	1.560 lei	350,00 €			1.170 lei	262,50 €
27	BANC CASA DE MARCAT INTRAC (11001016)	1	1.560 lei	350,00 €			1.170 lei	262,50 €
28	BANC CASA DE MARCAT INTRAC(11001017)	1	1.560 lei	350,00 €			1.170 lei	262,50 €
29	BANC CASA DE MARCAT CEFLA nr 06903840-2c1	1	1.560 lei	350,00 €			1.170 lei	262,50 €
30	BANC CASA DE MARCAT CEFLA nr 06903840-2c2	1	1.560 lei	350,00 €			1.170 lei	262,50 €
31	BANC CASA DE MARCAT CEFLA nr 06903840-2c5	1	1.560 lei	350,00 €			1.170 lei	262,50 €
32	BANC CASA DE MARCAT CEFLA nr 06903840-2c4	1	1.560 lei	350,00 €			1.170 lei	262,50 €
33	BANC CASA DE MARCAT CEFLA nr 06903840-2c3	1	1.560 lei	350,00 €			1.170 lei	262,50 €
35	MODUL RAFT COMPLET CU 7 ETAJERE	29	10.440 lei	2.349,00 €			7.830 lei	1.761,75 €
36	ETAJERE RAFT	139			175 lei	39,30 €	175 lei	39,30 €
37	STALPI RAFT	1			3 lei	0,70 €	3 lei	0,70 €
38	PICIOARE STALPI RAFT	58			110 lei	24,60 €	110 lei	24,60 €
39	TABLE SPATE RAFT	50			47 lei	10,60 €	47 lei	10,60 €
40	TABLE SPATE RAFT INGUSTE	36			23 lei	5,10 €	23 lei	5,10 €
41	ETAJERE MARE PICIOR RAFT	80			504 lei	113,20 €	504 lei	113,20 €

INTOCMIT DE EXPERT EVALUATOR
ENESCU CATALIN ADRIAN

SC C&I CONSULT MANAGER SRL
TEL: 0723 536583



TOTAL VALOARE ROTUNJITA	59.200 lei	13.300 €	25.360 lei	5.702 €		
TOTAL VALOARE DE LICHIDARE					50.740 lei	11.400 €

VALOAREA RECOMANDATA:

VALOARE DE PIATA :59.200 LEI echivalentul a 13.300 EURO

**VALOAREA DE RECUPERARE : 25.360 LEI echivalentul a
5.702 EURO (poz: 1-17 si 36-41)**

VALOARE DE LICHIDARE : 50.740 LEI echivalentul a11.400 EURO

VALOAREA NU CONTINE TVA.

Aceasta valoare nu contine TVA, are un caracter conventional si reprezinta o opinie a evaluatorului.

Raportul de evaluare are valabilitate limitata in timp, fiind calculat pentru un curs de schimb valutar comunicat de BNR la 30.09.2016 , data de referinta a evaluarii .

Evaluatorul nu isi asuma nici o responsabilitate privind influenta unor factori de mediu sau administrativi, ce ar putea influenta valoarea obiectivelor, analiza acestor factori nefacand obiectul prezentului raport.

**CAPITOLUL XII
IPOTEZE SPECIALE**

Bunurile mobile au fost evaluate in ipoteza existentei unei depline respectari a tuturor legilor si reglementarilor locale si nationale in vigoare.

Pozele prezentate in acest raport sunt incluse numai pentru vizualizarea in cauza.

Evaluatorul nu isi asuma responsabilitatea pentru viciile ascunse, analiza se limiteaza doar la conditiile de suprafata.

Evaluatorul considera legal valabile toate actele si documentele prezentate de catre persoana care a solicitat evaluarea si ca atare analiza a fost efectuata pe baza acestora.

Beneficiara nu a pus la dispozitie facturi de achizitie sau contracte de achizitie , evaluarea s-a facut in ipoteza ca bunurile supuse evaluarii sunt in proprietatea **S.C. TAVERNA LUPILOR SA – „SOCIETATE IN REORGANIZARE“**.

INTOCMIT DE EXPERT EVALUATOR
ENESCU CATALIN ADRIAN

SC C&I CONSULT MANAGER SRL
TEL: 0723 536583



IPOTEZE SPECIALE :

- *Informatiile referitoare la functionalitatea bunurilor ne-au fost comunicate de catre reprezentantii debitoarei , aceasta neputand fi verificata la momentul inspectiei , evaluarea se realizeaza in ipoteza speciala ca aceste informatii sunt corecte ;*
- *Astfel , in cazul bunurilor declarate ca nefunctionale nu a putut fi stabilita valoarea de piata deoarece nu am avut nicio informatie referitoare la tipul reparatiilor necesare in cazul in care acestea sunt posibile sau costul acestora . In acest caz a fost estimata VALOAREA DE RECUPERARE rezultata prin vanzarea materialelor recuperabile catre operatorii de pe piata .Acest tip de valoare nu face obiectul Standardelor de Evaluare a Bunurilor , adoptate de catre ANEVAR in 2016 fiind comunicata strict cu titlu informativ :*
 - *greutatile bunurilor nefunctionale pentru care a fost estimata valoarea de recuperare au fost comunicate de catre reprezentantii debitoarei;*
 - *atat greutatile estimate cat si procentul materialelor recuperabile posibil de valorificat pot varia iar valoarea exacta a acestora poate fi stabilita doar la momentul tranzactiei , de catre personalul specializat al cumparatorului ;*

Modificarile aparute la pozitiile 35-39 intre cantitatile din lista de inventar si tabelul centralizator reprezinta posibila asamblare a 8 bucati modul raft cu complet cu 7 etaje din elementele de la pozitiile 36-39 , conform informatiilor primite la de reprezentantii clientului.

CAPITOLUL XIII – CERTIFICARE

Subsemnatul Enescu Catalin,

Certific cu buna credinta si dupa constiinta mea urmatoarele:

- ✍ Afirmatiile sustinute in prezentul raport sunt reale si corecte.
- ✍ Analizele, opiniile si concluziile din prezentul raport sunt limitate numai la ipotezele si conditiile limitative si se constituie ca analize nepartinitoare din punct de vedere profesional, concluzii si opinii personale.
- ✍ Nu am nici un interes actual sau de perspectiva in proprietatea ce face obiectul acestui raport si nu am nici un interes personal si nici nu sunt partinitor fata de vreuna din partiile implicate.
- ✍ Remunerarea mea nu se face in functie de exprimarea unei valori prestabilite sau care ar favoriza cauza clientului, de obtinere a unui rezultat dorit sau de aparitia unui eveniment ulterior.
- ✍ Acest raport de evaluare nu se bazeaza pe solicitarea obtinerii unei valori minime, a unei asemenea valori sau pe aprobarea unui imprumut.
- ✍ Analizele, opiniile si concluziile raportate au fost elaborate in conformitate cu cerintele Standardelor Internationale de evaluare
- ✍ Utilizarea prezentului raport poate fi insotita de verificarea lui in conformitate cu Standardele de Verificare.
- ✍ Nimeni altcineva nu a oferit o asistenta profesionala semnificativa celui ce semneaza acest raport
- ✍ In prezent sunt membru al ANEVAR si am deplinit programul de pregatire continua.

Semnatura evaluator:

Enescu Catalin



30.09.2016

INTOCMIT DE EXPERT EVALUATOR
ENESCU CATALIN ADRIAN

SC C&I CONSULT MANAGER SRL
TEL: 0723 536583



ANEXE:

Anexa nr. 1	Lista de inventar.
Anexa nr. 2	Extrase privind prețurile pe segmentul de piață al proprietății;
Anexa nr. 3	Fotografii;

INTOCMIT DE EXPERT EVALUATOR
ENESCU CATALIN ADRIAN

SC C&I CONSULT MANAGER SRL
TEL: 0723 536583



Anexa nr. 1	Lista de inventar.
-------------	--------------------

SC TAVERNA LUPILOR SA

CUI RO 15982779, J08/2438/2003

**LISTA MIJLOACE FIXE
SI OBIECTE DE INVENTAR
LOCATIA
CAMPULUNG**

NR. CRT.	DENUMIRE BUN CARACTERISTICI TEHNICE	CANT.	Pret achizitie	Cont	Data achizitie	Greutate /bucata
1	VITRINA COSTAN EC 372016/LI 83835,LI 83836,LI 83837(3 componente)	1	13208,44	213197	14,12,2007	450 kg/bucata
2	VITRINA FRIGORIFICA ORIZONTALA IRIOS-1227940, IRIOS - 400056,LI-83665	3	238010	2131	31,07,2008	250 kg/bucata
3	VITRINA FRIGORIFICA TOPAZ 28735703C35852,2, 28735702C35852,1,28735704C35852,3	3	23810	2131	31,07,2008	450 kg/bucata
4	RAFT FRIGORIFIC LACTATE DELICATESE OUA 3,9M, METHOS,74 375 A3L 4000002,nr.1230491	1	19381,7	21312	01,08,2004	450 kg/bucata
5	RAFT FRIGORIFIC LACTATE DELICATESE OUA METHOS 3,9M+C93, 74375A3L, 4000002,nr. 12304	1	19381,7	21312	01,08,2004	450 kg/bucata
6	RAFT FRIGORIFIC LACTATE DELICATESE OUA METHOS, 3,9M,74375A3L,4000002, nr,1230492	1	19381,7	21312	01,08,204	450 kg/bucata
7	RAFT FRIGORIFIC LACTATE DELICATESE OUA METHOS 3,9M,74375A3L, 4000002,nr. 1230484	1	19381,7	21312	01,08,2004	450 kg/bucata
8	RAFT FRIGORIFIC LACTATE DELICATESE OUA METHOS 3,9M, 74375A3L,4000002,nr,1230490	1	19381,7	21312	01,08,2004	450 kg/bucata
9	RAFT FRIGORIFIC CARNE PREAMBALATA 3,9M, METHOS 74375 A3L, 4000002, nr,1230480	1	19381,7	21312	01,08,2004	450 kg/bucata
10	VITRINA ORIZONTALA DELICATESE BRANZETURI 3,9M, LINDE METHOS seria/nr, 74 375 A3L, 3581794	1	18291	21312	01,08,2004	250 kg/bucata
11	VITRINA ORIZONTALA DELICATESE BRANZETURI 3,9M, LINDE METHOS seria/nr, 74375 A3L 3580103	1	18291	21312	01,08,2004	250 kg/bucata
12	VITRINA ORIZONTALA BRANZETURI LINDE CRONOS CF 06000249	1	15533,77	21312	20,03,2006	250 kg/bucata
13	VITRINA DUBLA PRODUSE CONGELATE ORIZONTALA CU PERDEA DE AER IRIOS /3563796	1	22645,21	21312	20,03,2006	450 kg/bucata
14	VITRINA DUBLA PRODUSE CONGELATE ORIZONTALA CU PERDEA DE AER IRIOS /3563794	1	22645,21	21312	20,03,2006	450 kg/bucata
15	VITRINA DUBLA PRODUSE CONGELATE ORIZONTALA CU PERDEA DE AER IRIOS /3563795	1	22645,21	21312	20,03,2006	450 kg/bucata
16	VITRINA OPEN FRONT COSTAM/2B0026000/LI83718	1	9830,82	213197	14,12,2007	250 kg/bucata
17	VITRINA OPEN FRONT COSTAM/2B054/8000/LI83722	1	13208,44	213197	14,12,2007	450 kg/bucata
19	BANC CASA DE MARCAT 1893867	1	11026,15	21312	01,08,2006	150kg/bucata
20	BANC CASA DE MARCAT 1893865	1	11026,15	21312	01,08,2006	150kg/bucata
21	BANC CASA DE MARCAT 1893939	1	11026,15	21312	01,08,2006	150kg/bucata
22	BANC CASA DE MARCAT 1894023	1	11026,15	21312	01,08,2006	150kg/bucata
23	BANC CASA MARCATmodel SUPRA tip 2850 nr 677	1	18888,6	21312	01,08,2004	150kg/bucata
24	BANC CASA MARCATmodel SUPRA tip 2850 nr 674	1	18888,6	21312	01,08,2004	150kg/bucata
25	BANC CASA MARCATmodel SUPRA tip 2850 nr 675	1	18888,6	21312	01,08,2004	150kg/bucata
26	BANC CASA MARCATmodel SUPRA tip 2850 nr 676	1	18888,6	21312	01,08,2004	150kg/bucata

INTOCMIT DE EXPERT EVALUATOR
ENESCU CATALIN ADRIAN

SC C&I CONSULT MANAGER SRL
TEL: 0723 536583



S.C. TAVERNA LUPILOR S.A. - „SOCIETATE IN REORGANIZARE“

27	BANC CASA DE MARCAT INTRAC (11001016)	1	9016,7	21424	31,10,2008	150kg/bucata
28	BANC CASA DE MARCAT INTRAC(11001017)	1	9016,7	21424	31,10,2008	150kg/bucata
29	BANC CASA DE MARCAT CEFLA nr 06903840-2c1	1	8288,07	213197	14,12,2006	150kg/bucata
30	BANC CASA DE MARCAT CEFLA nr 06903840-2c2	1	8288,07	213197	14,12,2006	150kg/bucata
31	BANC CASA DE MARCAT CEFLA nr 06903840-2c5	1	8288,07	213197	14,12,2006	150kg/bucata
32	BANC CASA DE MARCAT CEFLA nr 06903840-2c4	1	8288,07	213197	14,12,2006	150kg/bucata
33	BANC CASA DE MARCAT CEFLA nr 06903840-2c3	1	8288,07	213197	14,12,2006	150kg/bucata
35	MODUL RAFT COMPLET CU 7 ETAJERE	21	Un modul complet a fost achizitionat la pretul de 960 lei Rafturile sunt incomplete			
36	ETAJERE RAFT	195				
37	STALPI RAFT	17				
38	PICIOARE STALPI RAFT	74				
39	TABLE SPATE RAFT	56				
40	TABLE SPATE RAFT INGUSTE	36				
41	ETAJERE MARE PICIOR RAFT	80				

INTOCMIT DE EXPERT EVALUATOR
ENESCU CATALIN ADRIAN

SC C&I CONSULT MANAGER SRL
TEL: 0723 536583



Anexa nr. 2

Extrase privind prețurile pe segmentul de piață al proprietății;

COMPARABILE:

Rafturi cu 7 polite:

<https://www.olx.ro/oferta/raft-metalic-tejghea-vitrina-polita-suport-ID7g6KC.html#d6d8f45643>

Raft metalic tejghea vitrina polita suport

Bucuresti, judet Bucuresti, Sectorul 2 | Adaugat de pe telefon La 12:05, 30 octombrie 2016,
 Numar anunt: 107273554

3 800 lei
Negociabil

Imi place Distribuie 0

Promoveaza anuntul Actualizeaza anuntul

Creditul rapid Nume Prenume!

Trimite mesaj

Bucuresti, judet Bucuresti, Sectorul 2
Vezi pe harta

Mihai
Pe site din dec 2015
Anunturile utilizatorului

Salveaza ca favorit
Tipareste
Raporteaza

Sisteme Rafturi



Oferit de

Proprietar

Vand raft metalic tegometal second hand in stare foarte buna. Asigur transport si montaj in Bucuresti.

Este format din 5corpuri, fiecare are cate 1m, in total sunt 5m

Vine echipat cu 7 polite de 36cm latime + baza (polita mare de 46cm). Inaltime 2,1m

Fiecare polita este dublu ranforsata, este de greutate si poate fi configurata in mai multe moduri astfel incat poate sa stea si mai inclinata decat in mod normal. Suporta aprox 75kg pe polita.

Alte detalii telefonic -0723-741-714 -

INTOCMIT DE EXPERT EVALUATOR
ENESCU CATALIN ADRIAN

SC C&I CONSULT MANAGER SRL
TEL: 0723 536583



Vand rafturi metalice second hand pe magazine alimentare si nu numai.

70 €

Cluj-Napoca, judet Cluj Adayat La 10:07, 31 octombrie 2016, Numar anunt: 98706798

 Îmi place Distribuie 0

Promoveaza anuntul

Actualizeaza anuntul



Comanda online un pachet Telekom si ai un cadou!

Trimite mesaj

0744 994 500

Cluj-Napoca, judet Cluj
Vezi pe harta



Varga

Pe site din aug 2011

Anunturile utilizatorului

Salveaza ca favorit

Tipareste

Raporteaza

Presă 20 t + adaptoare

Ofert de

Firma

Vand rafturi metalice second hand de diferite dimensiuni si configuratii. Pt mai multe detalii nu ezitati sa ne contactati.

Discutie cu vanzatorul si am primit urmatoarele informatii:

- Rafturile sunt cu 4 polite + baza
- Pretul pentru pilita suplimentara este de 10 euro/polita.
- Inaltimea rafturilor este de 2.8 m.
- Lungime raft 1 m

<https://www.olx.ro/oferta/rafturi-magazin-ID3TRAC.html#617ce9449a>

Rafturi magazin

Dragasani, judet Valcea | Adaugat La 15:48, 11 octombrie 2016, Numar anunt: 57643050

fmi place Distribuie 0

Promoveaza anuntul Actualizeaza anuntul

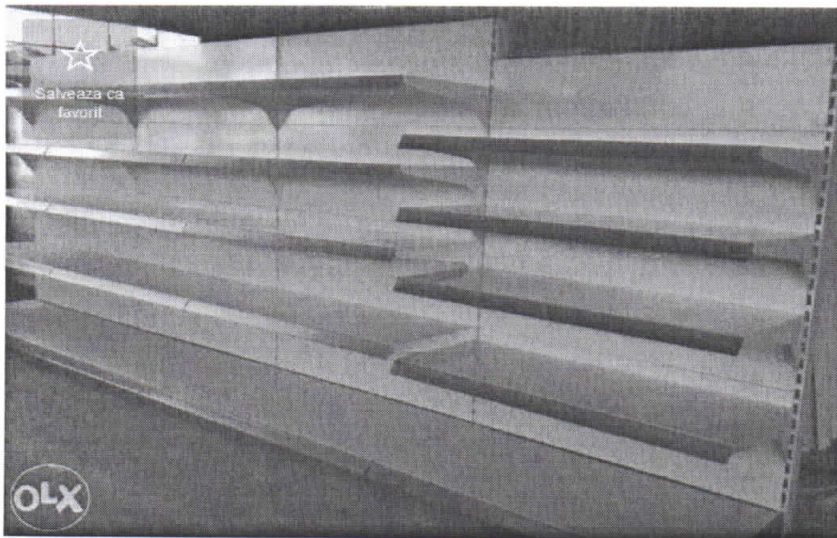

Vand rafturi metalice de supermarket direct din import Germania; sunt rafturi second hand de perete cu inaltime de 2m si 5 polite pe modul; gondolele pot avea 1,4m inaltime si 8 polite pe modul sau 1,8-2m inaltime si 10 polite pe modul;pretul afisat este pe metrul liniar de raft de perete si nu contine tva; in pret este inclus transport si montaj,mai multe informatii pe

310 lei

Creditul rapid Nume Prenume!

Trimite mesaj

0723 668 868

Dragasani, judet Valcea
Vezi pe harta

Daniel Trusca
Pe site din oct 2012
Anunturile utilizatorului

Salveaza ca favorit
Tipareste
Modifica
Raporteaza

Aparatul dvs. este

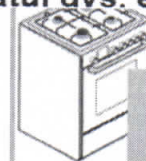

Faceti
pentru
inform

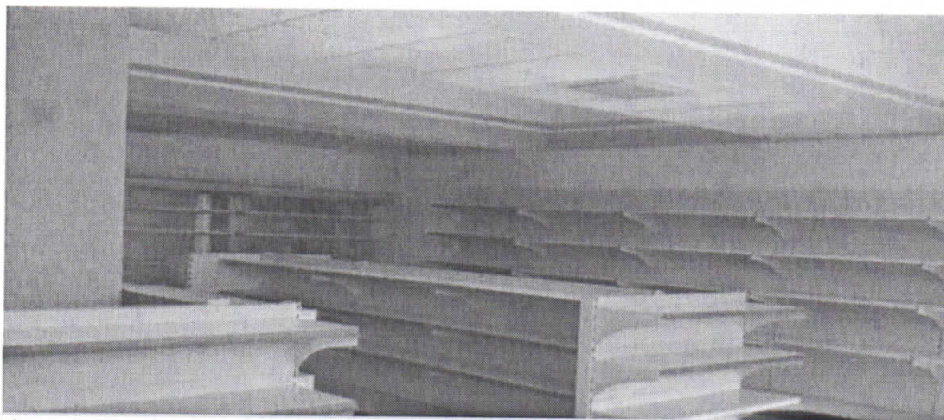

Discutie cu vanzatorul si am primit urmatoarea informative:

- Pretul este de 310 lei/ml (cu 5 polite) + 50 lei/polita suplimentara
- Preturile nu include TVA si se asigura transport in tara.

INTOCMIT DE EXPERT EVALUATOR
ENESCU CATALIN ADRIAN

SC C&I CONSULT MANAGER SRL
TEL: 0723 536583



<https://www.olx.ro/oferta/mobilier-magazin-rafturi-metalice-raft-perete-ID73BgC.html#53d0ef6899>

Mobilier magazin / Rafturi metalice / Raft perete

Timisoara, judet Timis | Adaugat de pe telefon La 07.04, 10 octombrie 2016,

Numar anunt: 104292594

imi place Distribuie 0

Promoveaza anuntul Actualizeaza anuntul

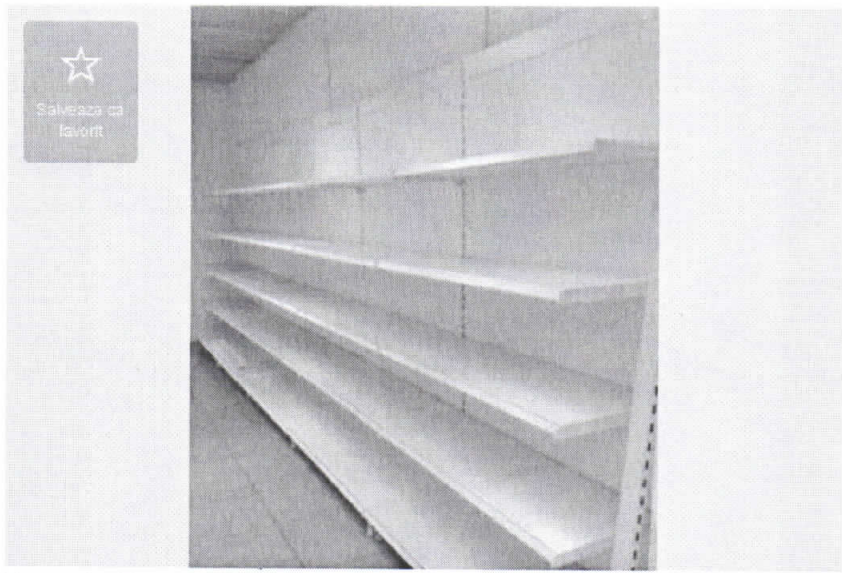

Germania. Pretul afisat este pe metru liniar. Un modul are lungimea de 1,25 m. Inaltimea de 2 m sau 1,80 m si este compus din 5 polite (baza de 55 cm + o polita de 55 cm si 3 polite de 45 cm).
Avem diverse accesorii ce pot fi atasate de modul: bara cu carlige, cos, opritoare etc.
Pentru mai multe informatii va rog sa ma contactati.

65 €

Ai credit rapid cu Bancpost!

Trimite mesaj

0762 969 959

Timisoara, judet Timis
Vezi pe harta

Hota-Adam
Pe site din feb 2014
Anunturile utilizatorului

- Salveaza ca favorit
- Tipareste
- Modifica
- Raporteaza

Anunt adaugat prin aplicatia gratuita OLX.ro, disponibila pentru Android, iOS, si Windows Phone

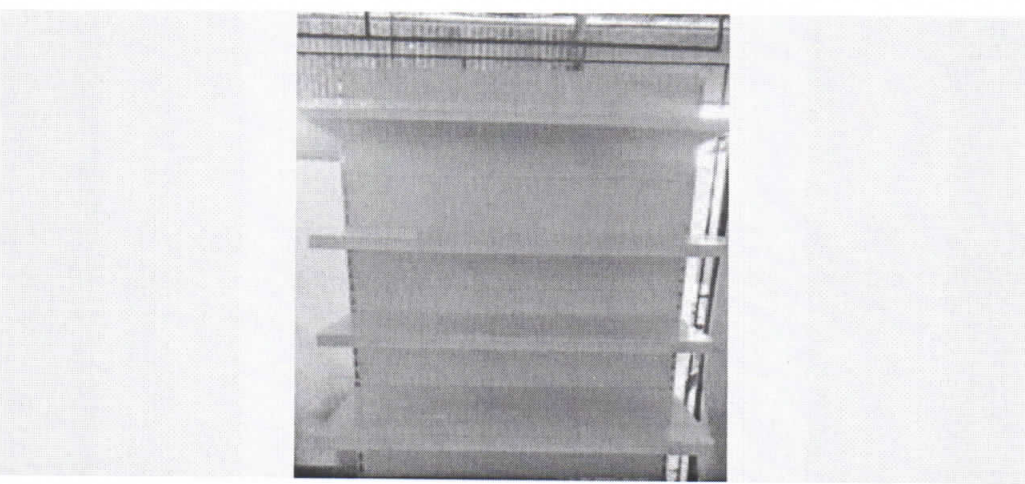

Obviously, sat forecasts, but fast Internet d rates starting a

Finally fast In
Obviously, sat forecasts, but fast Internet d rates starting a



<http://frigosztufi.ro/produse/raft-perete-tip-kind/>

caută...



+40 721119137

Produse -> Second Hand -> Rafturi Second Hand

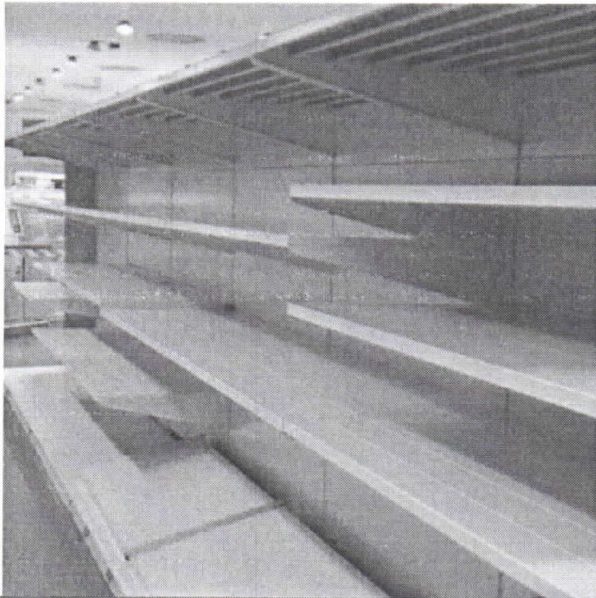

Raft perete tip Kind

Disponibilitate: La Comanda

Preț: ml 70€

Prețul nu conține TVA

Sunt interesat!

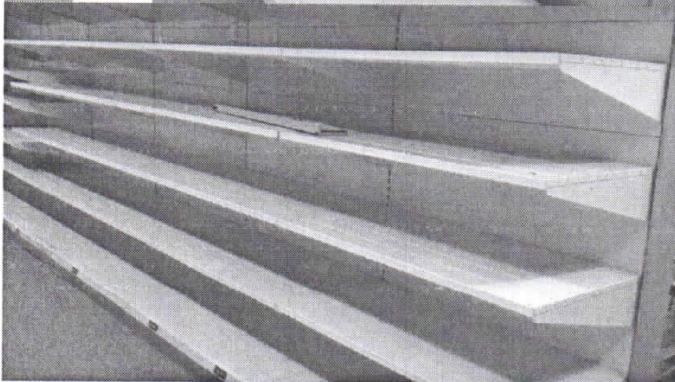

INTOCMIT DE EXPERT EVALUATOR
ENESCU CATALIN ADRIAN

SC C&I CONSULT MANAGER SRL
TEL: 0723 536583



PRET FIER VECHI REMAT BRASOV:

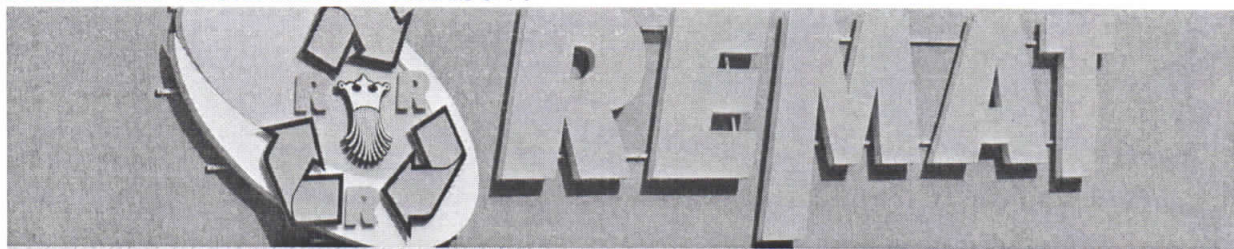

Contact

Contact	Retea națională
<p>Remat Brasov S.A. SEDIUL CENTRAL - Brasov, str. Timisul Sec nr.1 Tel: 0268 331 454 Fax: 0268 330 808 E-mail: secretariat@rematbvro</p>	<p>Companie <input type="text"/></p>
<p>Puncte de colectare /Puncte de lucru (P.L.): P.C. Brasov- str. Magnoliei F.N. P.C. Brasov- str. Soarelui F.N. P.L. Prejmer- str. Pajistei nr. 1041</p>	<p>Persoana de contact <input type="text"/></p>
<p>Centrul comercial materiale de construcții: Brasov, str. Calea Feldioarei nr. 24 Tel/Fax: 0268 441 642 E-mail: centrul.comercial@rematbvro Persoana de contact: Director Kovacs Kalman</p>	<p>Telefon <input type="text"/></p>
	<p>Email <input type="text"/></p>
	<p>Mesaj <input type="text"/></p>

DISCUTIE CU REPREZENTANTUL REMAT SI AM PRIMIT URMATOARELE INFORMATII:

- OTEL 0,63 lei/kg
- CUPRU – 15,5 Lei/kg.

INTOCMIT DE EXPERT EVALUATOR
ENESCU CATALIN ADRIAN

SC C&I CONSULT MANAGER SRL
TEL: 0723 536583



COMPARABILE BANC CASA DE MARCAT

<https://www.olx.ro/oferta/teighea-casa-marcata-cu-banda-supermarket-ID58Ueq.html#dfdd584e83>

Teighea casa marcat cu banda supermarket

Bucuresti, judet Bucuresti, Sectorul 3 | Adaugat de pe telefon La 10:29, 31 octombrie 2016.

Numar anunt: 76004462

imi place Distribuie 0

Promoveaza anuntul

Actualizeaza anuntul

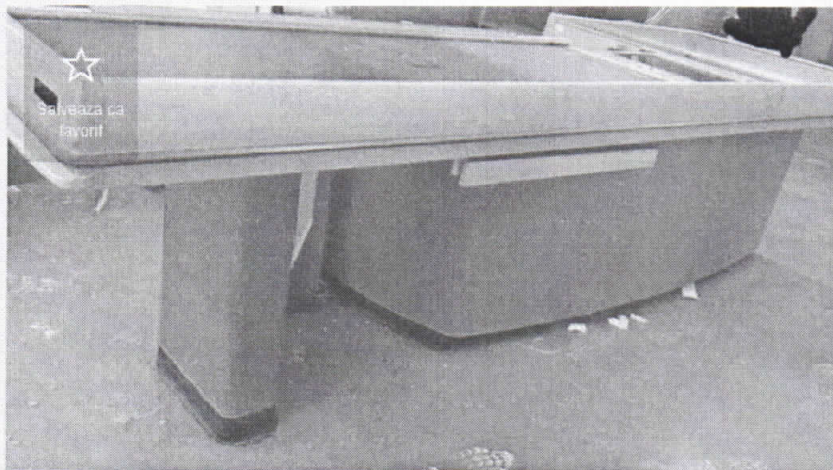

Oferit de

Proprietar

Teighea profesionala pentru casa de marcat cu banda rulanta si cuva inclinata din inox pentru produse , senzor de oprire ,stare buna ,culoare gri se face proba deasemeni se poate colora culoarea dorita teigheaua fiind metalica in partea din mijloc se aseaza scannerul pentru cod de bare eu nu am scanner avem mai multe bucati an fabric. 2009

1 800 lei

Creditul rapid Nume Prenume!

Trimite mesaj

0764 221 224

Bucuresti, Judet Bucuresti,
Sectorul 3
Vezi pe harta



vanzator

Pe site din mai 2015

Anunturile utilizatorului

Salveaza ca favorit
Tinareste

<https://www.olx.ro/oferta/masa-pentru-casa-de-marcacat-ID7eLd6.html#191d13ea43>

Masa pentru casa de marcat

Oradea, judet Bihor Adaugat La 17:42, 26 octombrie 2016, Numar anunt: 106952424

410 €

imi place Distribuie 0



Promoveaza anuntul



Actualizeaza anuntul



Trimite mesaj



0721 119 137



Salveaza ca
favorit

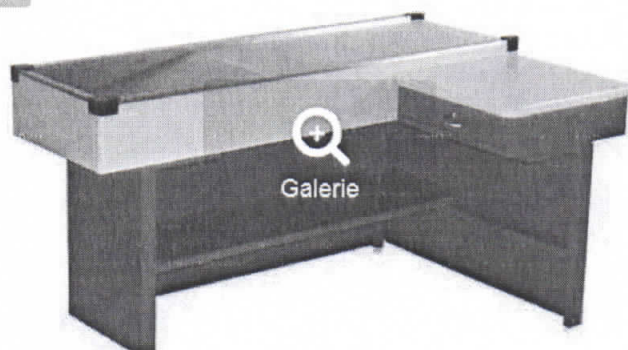

Galerie



Oradea, judet Bihor
Vezi pe harta



StufiServ Srl

Pe site din ian 2013

Anunturile utilizatorului

Salveaza ca favorit

Tipareste

Raporteaza

Oferit de

Firma

Masa pentru casa de marcat model ECO 160 are dimensiuni mici 1600 x 1100 m, dotat cu sertar cu cheie. Usor configurabil in pozitia optima in stinga sau dreapta conform cerintelor locului de amplasare. Cuva de servire este confectionat din otel inoxidabil astfel garantind o perioada lunga de utilizare in procesul de vinzare. Se poate comanda in diferite culori.

<https://www.olx.ro/oferta/masa-casa-de-marcata-produse-cu-band-rulanta-pentru-marfa-12-bucati-ID6DLEe.html#191d13ea43>

Masa - Casa de marcat produse cu bandă rulantă pentru marfă. 12 bucăți

500 €

Deva, judet Hunedoara | Adaugat de pe telefon La 09:53, 24 octombrie 2016,

Numar anunt: 98135970

imi place Distribuie 0

Promoveaza anuntul

Actualizeaza anuntul



Trimite mesaj

0744 591 607

Deva, judet Hunedoara
Vezi pe harta



Nelu S

Pe site din apr 2014

Anunturile utilizatorului

Salveaza ca favorit

Tipareste

Raporteaza

Cere Livrare cu verificare »

Afla mai multe detalii »

Alte anunturi ale utilizatorului



Perdea de are cald la intrare ...

Deva

Oferit de

Firma

Stare

Utilizat

Stare foarte bună, sunt functionale.



<https://www.olx.ro/oferta/masa-profesionala-pt-casa-de-marcata-ID6WuLc.html#191d13ea43>

Masa profesională Pt casa de marcat

Sanleani, judet Arad | Adaugat de pe telefon La 20:11, 31 octombrie 2016,
Numar anunt: 102360958

imi place Distribuie 0

Promoveaza anuntul Actualizeaza anuntul

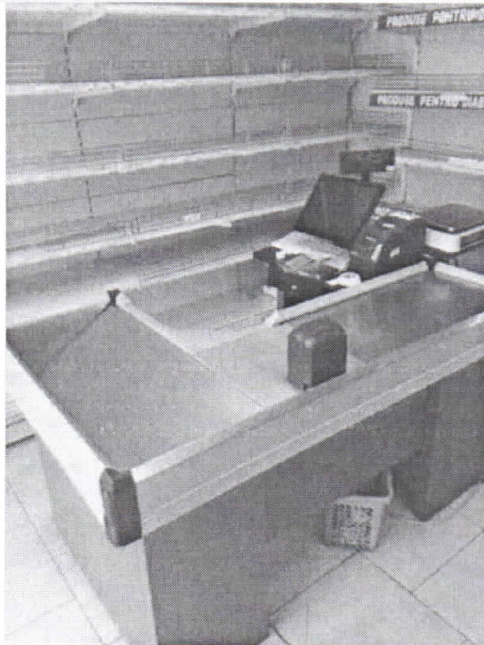

390 €
Negociabil

Trimite mesaj

0722 500 195

Sanleani, judet Arad
Vezi pe harta

Cristi
Pe site din aug 2016
Anunturile utilizatorului
Salveaza ca favorit
Tipareste
Raporteaza

Oferit de Proprietar

Masa Pt casa de marcat autoservire / supermarket dimensiuni 170cm x 100cm



<https://www.olx.ro/oferta/vand-masa-pentru-casa-de-marcata-ID1Qbgw.html#191d13ea43>

Vand masa pentru casa de marcat

Cluj-Napoca, judet Cluj · Adaugat La 11:24, 7 noiembrie 2016, Numar anunt: 27212699

Imi place Distribuie 0

Promoveaza anuntul Actualizeaza anuntul

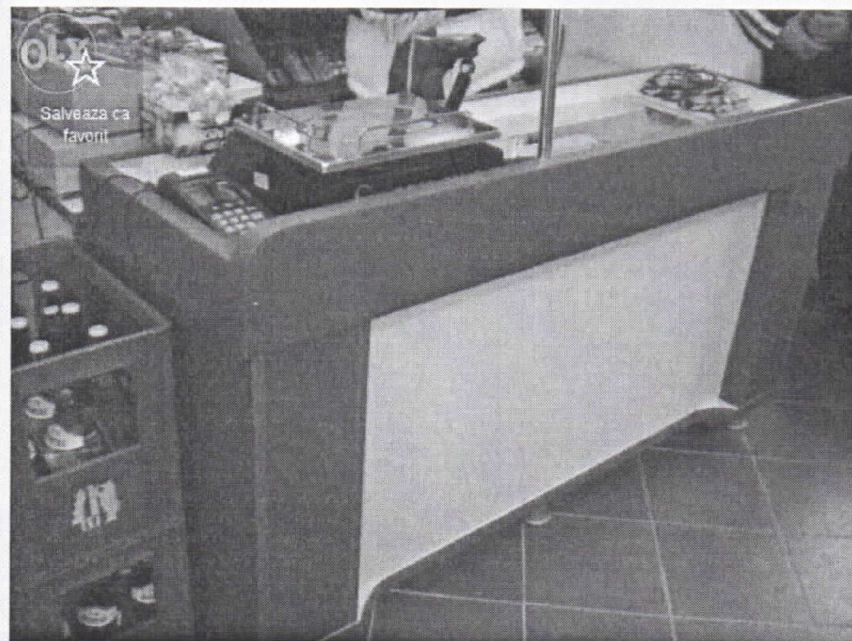

1 488 lei

Trimite mesaj

0744 994 500

Cluj-Napoca, judet Cluj
Vezi pe harta



varga

Pe site din aug 2011

Anunturile utilizatorului

Salveaza ca favorit

Tipareste

Raporteaza

Oferit de

Firma

Vand masa pentru casa de marcat de 1,8m partea de rulare a produselor. iar corpul de langa este de 60cm/55cm, culoare alb cu rosu. Pretul contine tva. La cerere se pot face se pe alte dimensiuni sau culori.

Accesati situl vap.5net.ro

<https://www.olx.ro/oferta/masa-pt-casa-de-marcata-cu-banda-ID6CB10.html#191d13ea43>

Masa pt casa de marcat cu banda

Giurgiu, judet Giurgiu Adaugat de pe telefon La 20:50, 31 octombrie 2016,

Numar anunt: 97858010

Imi place Distribuie 0

Promoveaza anuntul Actualizeaza anuntul

300 €

Trimite mesaj

0763 125 969

Giurgiu, judet Giurgiu
Vezi pe harta



Mihai

Pe site din mai 2016

Anunturile utilizatorului

Salveaza ca favorit

Tipareste

Raporteaza



Oferit de

Firma

vând masa pt casa de marcat cu banda diferite dimensiuni

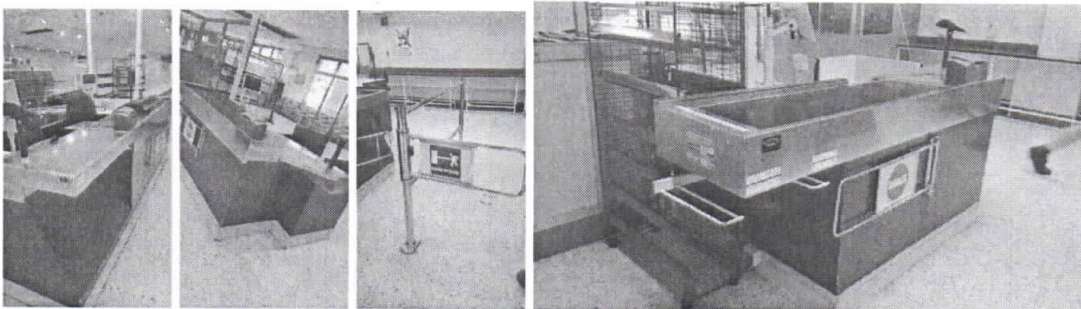

RIFACTOR SRL (RC) | https://www.okazii.ro/masa-casa-de-marcet-supermarket-magazin-185318361

Masa casa de marcat supermarket / magazin

Produs: Second Hand. Fără garanție
Disponibilitate: 1 disponibil

Pret: 1.300⁰⁰ Lei

Cantitate: 1 **Cumpără acum**

Comanda telefonic (Luni-Vineri 9-19 / Sâmbata 9-15)
0374 187 888

Produs vândut de **Bucadjar**

100% calificative pozitive (din 2)

Produsele sale din categoria Echipament...
Toate produsele sale
Sevează vânzătorul

Urmărește produsul: **Adaugă la favorite**

Ai nelămuriri? **Întreabă vânzătorul**

Livrare: **București - Predare personală, Detalii**

Temp de livrare: in max. 24 de ore

Politica de retur: Produsul nu se poate returna

Mărește imagine

Numar articol: 185318361
Pune in vanzare un produs ca acesta

Vânzătorul este direct răspunzator pentru produsul afișat în această pagină. Stare produs: Folosit Garanție: Fără garanție

Specificatii

Masa pentru casa de marcat autoservire / supermarket dimensiuni 170cm x 100cm Ofer toate partile din lemn nou-noute. Livrez personal în Bucuresti si imprejurimi.

Masa casa de marcat supermarket / magazin - Galerie foto

INTOCMIT DE EXPERT EVALUATOR
ENESCU CATALIN ADRIAN

SC C&I CONSULT MANAGER SRL
TEL: 0723 536583



https://www.olx.ro/oferta/masa-casa-marcata-ID7hN38.html#191d13ea43

Masa casa marcat

Pantelimon, judet Bucuresti - Ilfov Aduugat La 14:17, 3 noiembrie 2016. Numar anunt: 107674478

1 300 lei

Negociabil

imi place Distribuite 0

Promoveaza anuntul Actualizeaza anuntul

Trimitte mesaj

0746 084 788

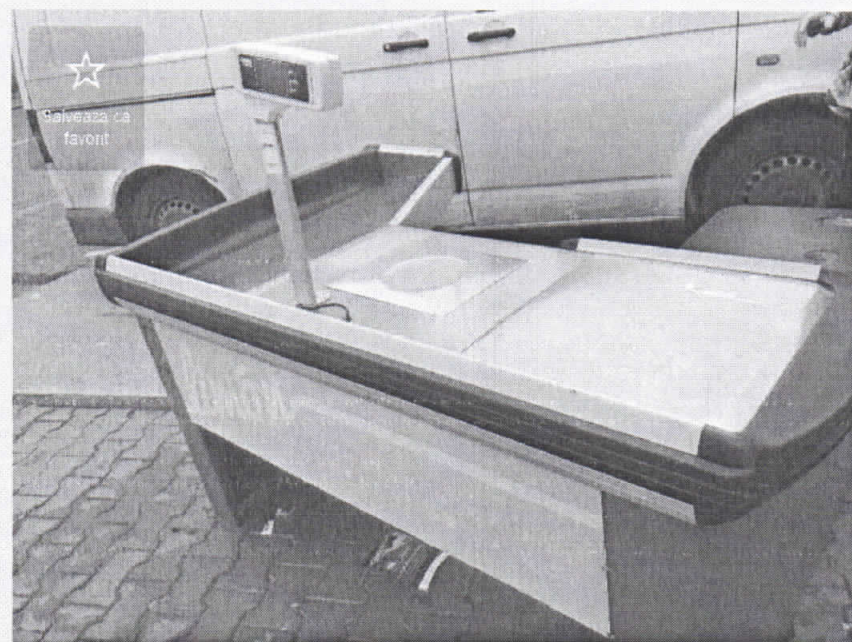

Salveaza ca favorit

Pantelimon, judet Bucuresti - Ilfov
Vezi pe harta



Eduard Popescu

Pe site din oct 2013

Anunturile utilizatorului

Salveaza ca favorit
Tipareste
Raporteaza

Oferit de

Firma

Masa pentru casa de marcat autoservire / supermarket dimensiuni 170cm x 100cm
Ofer toate partile din lemn nou-noute.
Livrez personal in Bucuresti si imprejurimi.



Anexa nr. 3 Fotografii;

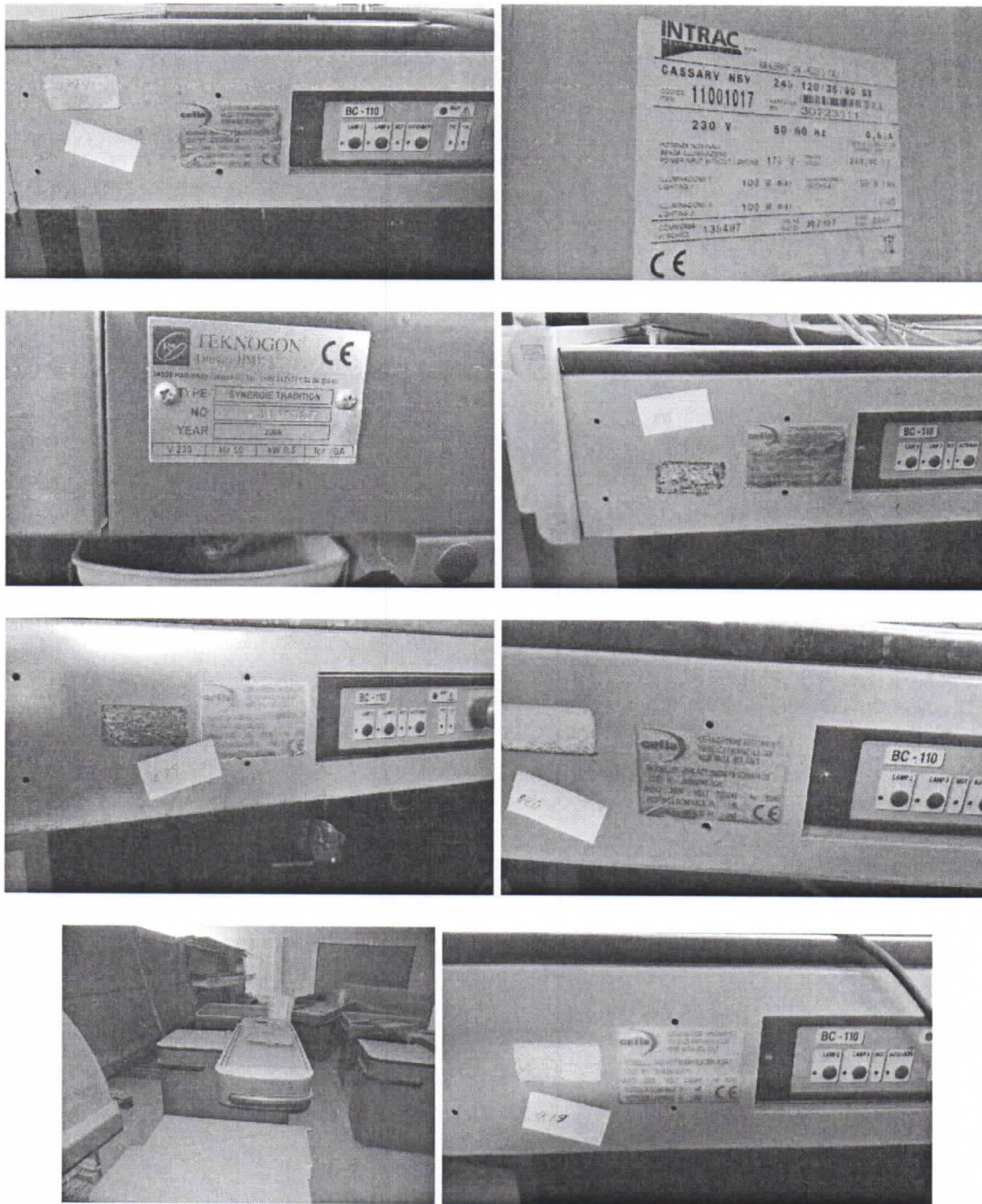

INTOCMIT DE EXPERT EVALUATOR
ENESCU CATALIN ADRIAN

SC C&I CONSULT MANAGER SRL
TEL: 0723 536583



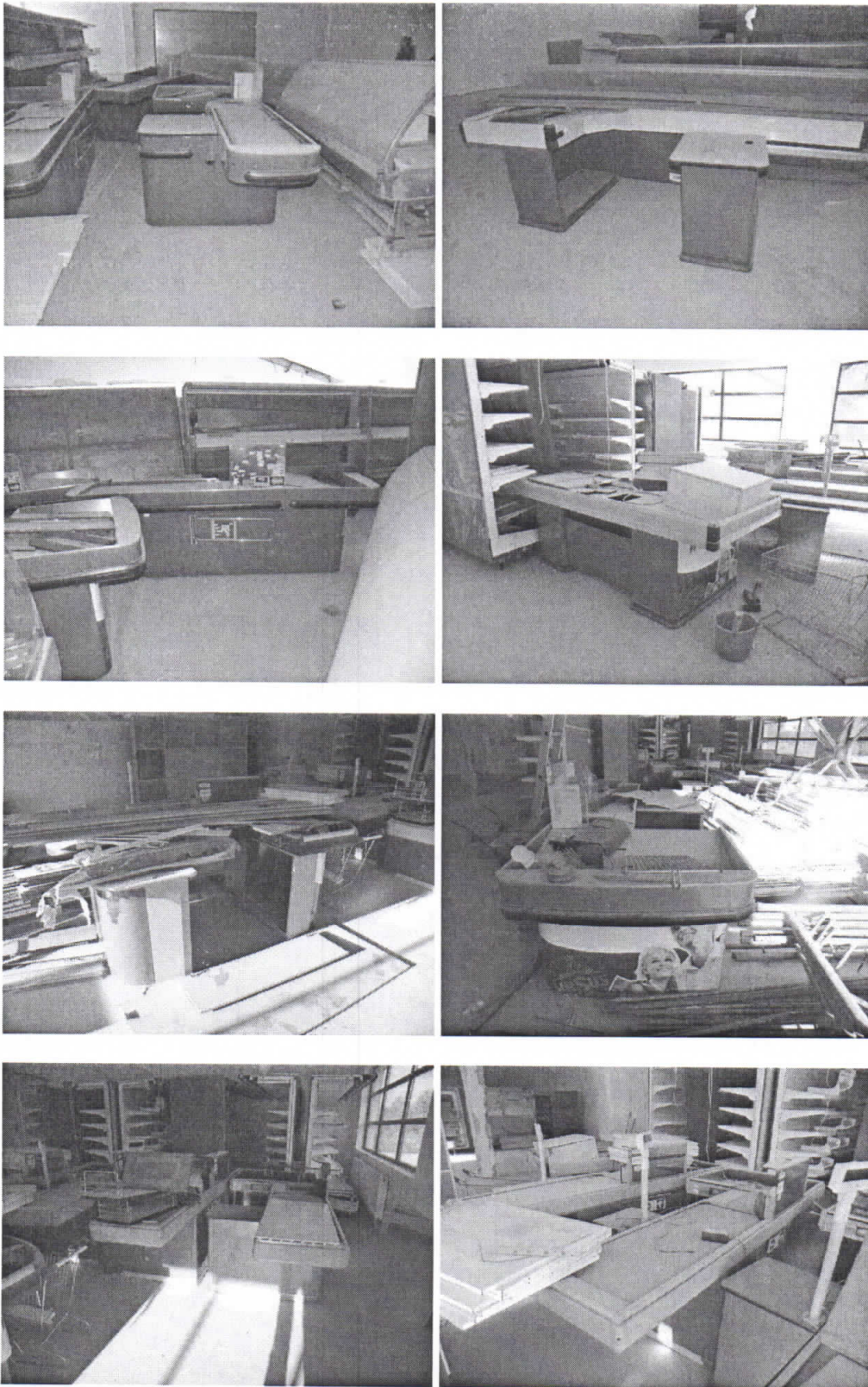

INTOCMIT DE EXPERT EVALUATOR
ENESCU CATALIN ADRIAN

SC C&I CONSULT MANAGER SRL
TEL: 0723 536583



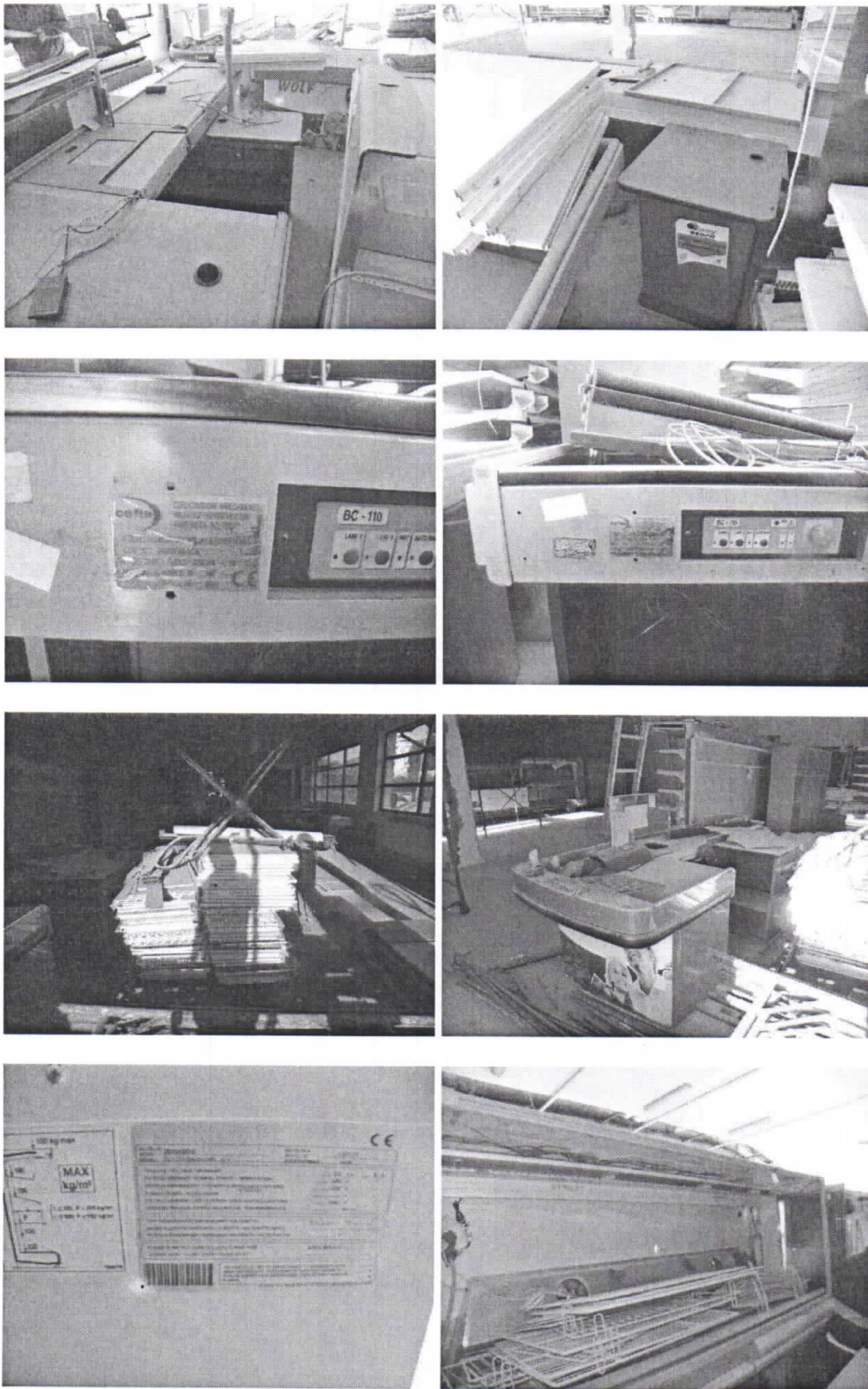

INTOCMIT DE EXPERT EVALUATOR
ENESCU CATALIN ADRIAN

SC C&I CONSULT MANAGER SRL
TEL: 0723 536583



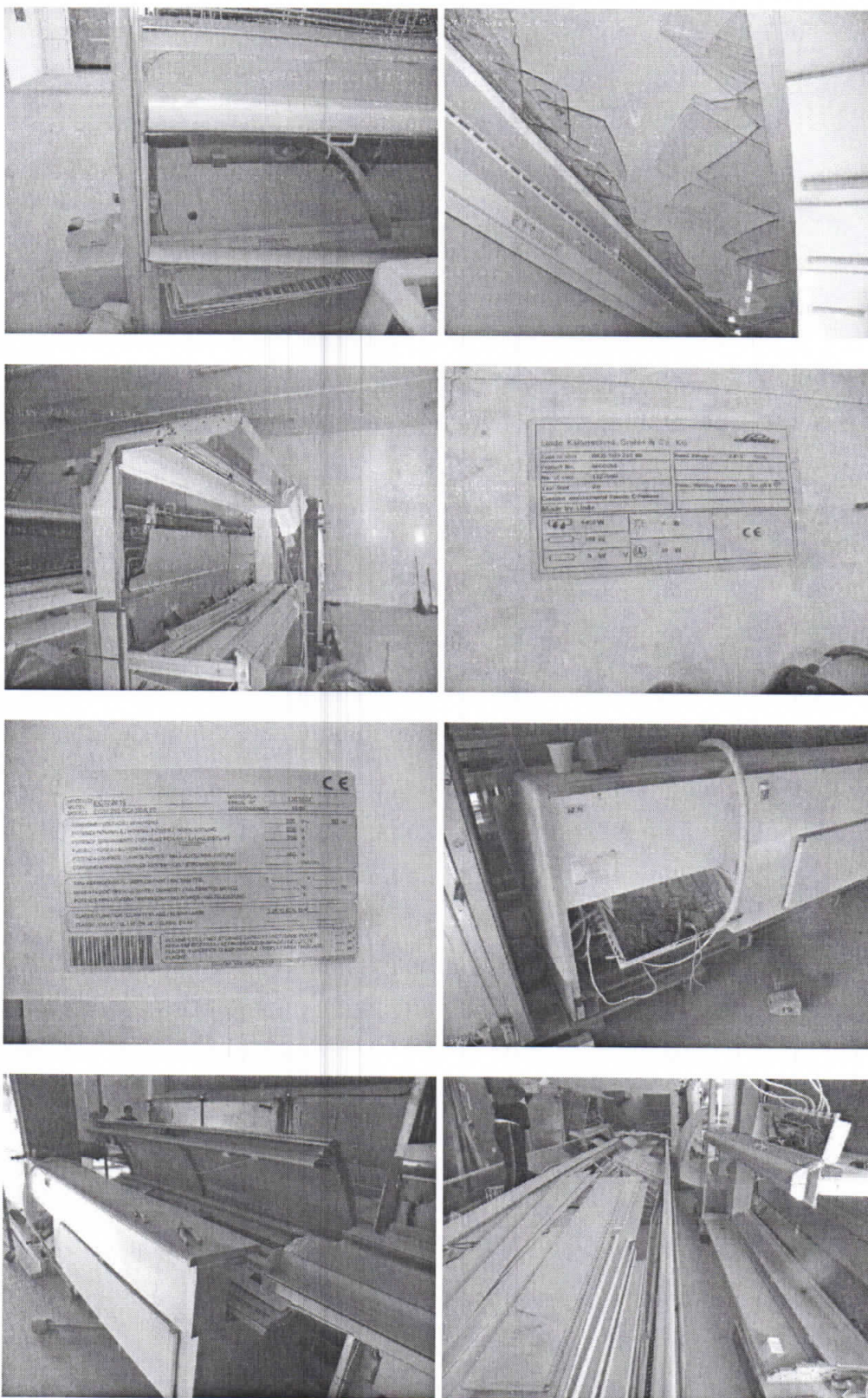

INTOCMIT DE EXPERT EVALUATOR
 ENESCU CATALIN ADRIAN

SC C&I CONSULT MANAGER SRL
 TEL: 0723 536583



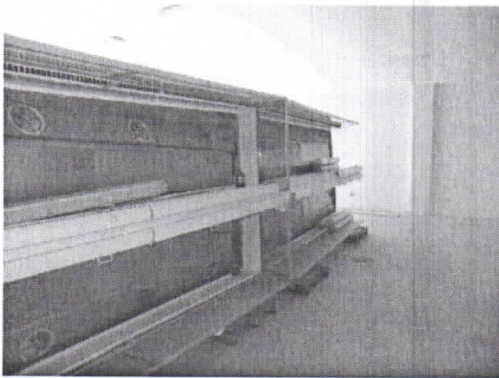
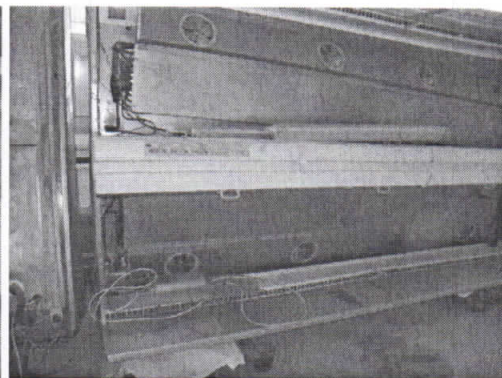
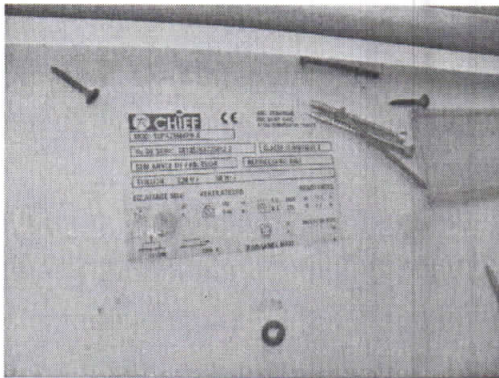
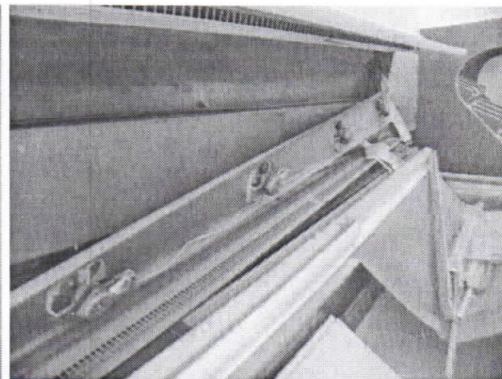
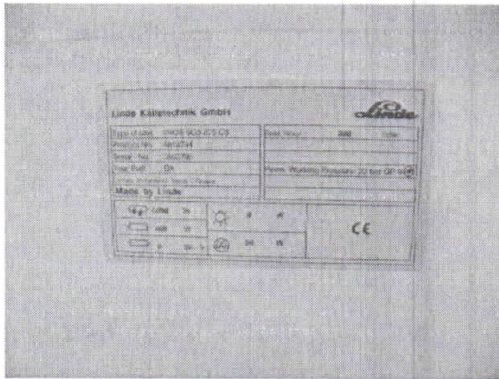
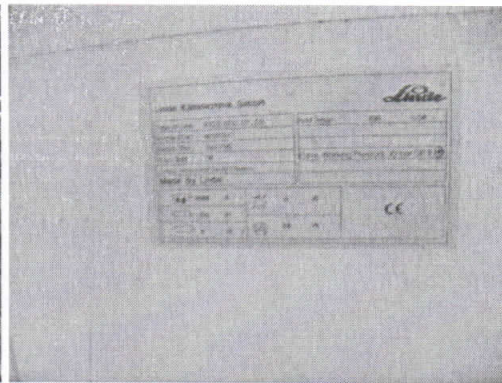

INTOCMIT DE EXPERT EVALUATOR
ENESCU CATALIN ADRIAN

SC C&I CONSULT MANAGER SRL
TEL: 0723 536583





INTOCMIT DE EXPERT EVALUATOR
ENESCU CATALIN ADRIAN

SC C&I CONSULT MANAGER SRL
TEL: 0723 536583



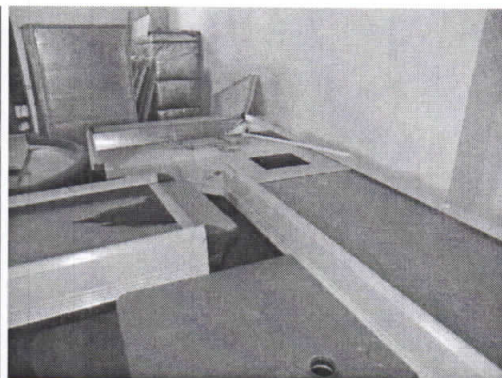
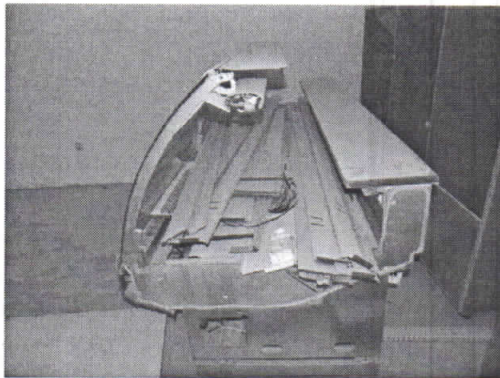
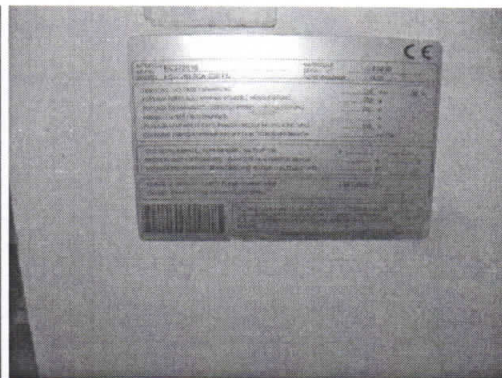
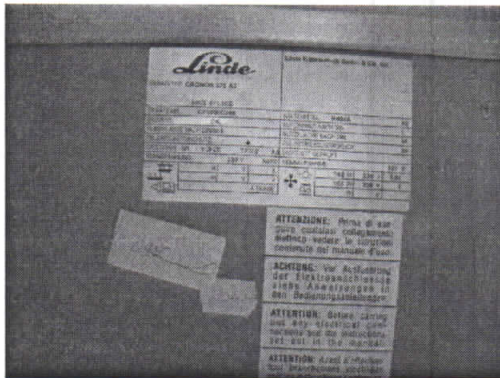
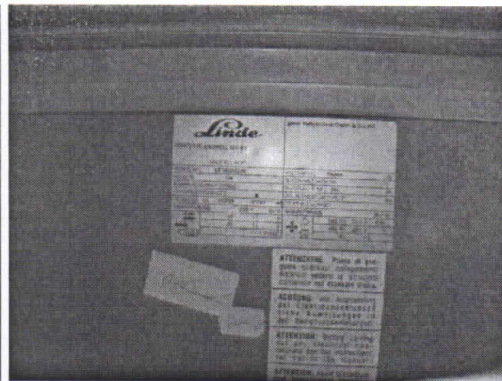
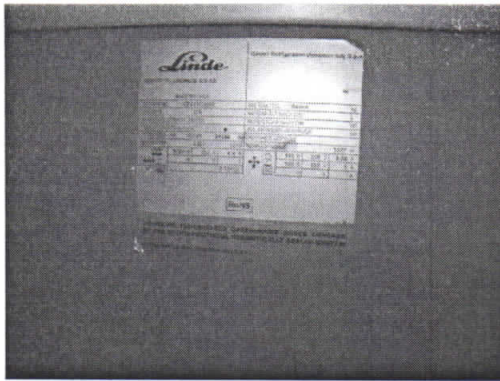

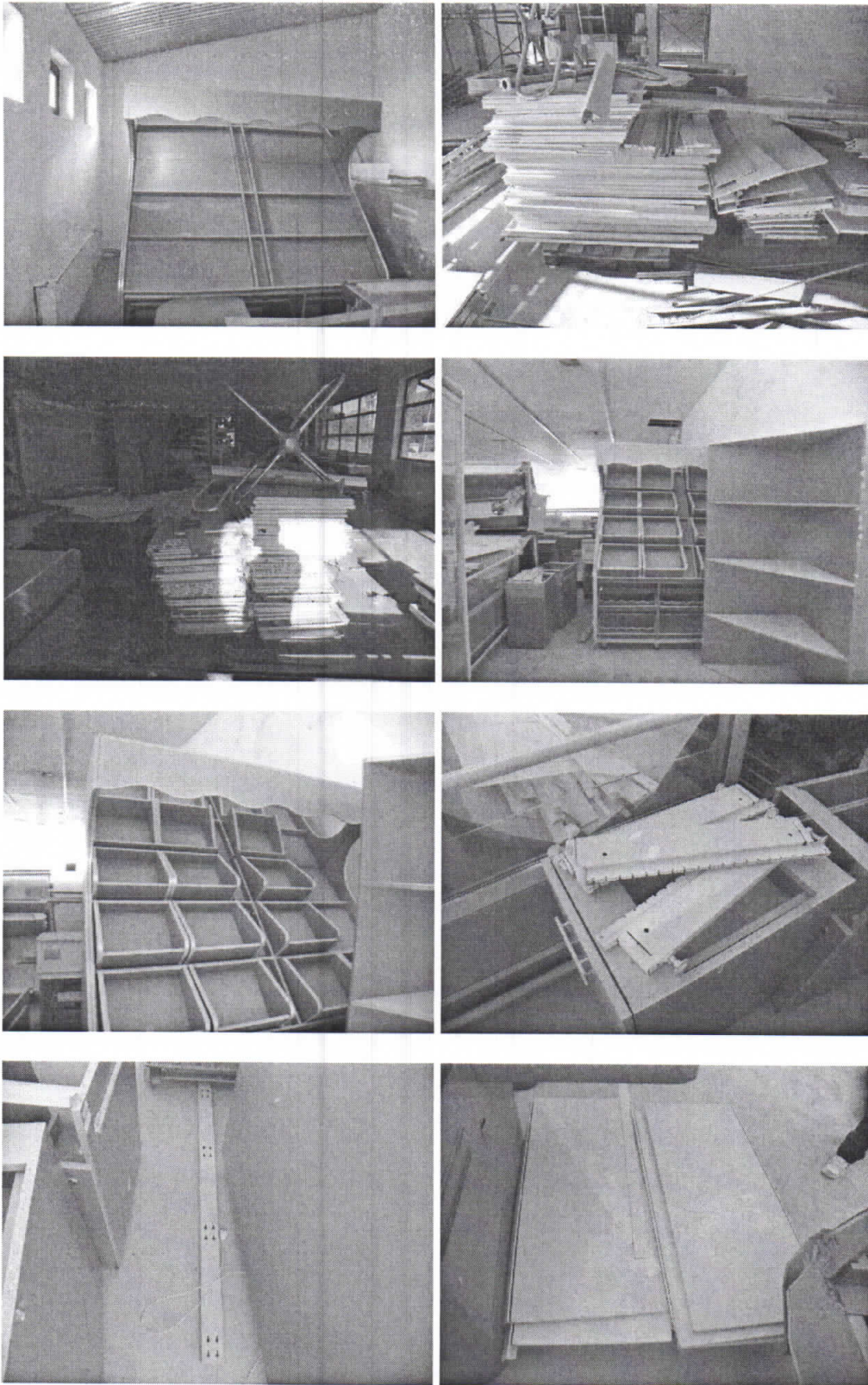

INTOCMIT DE EXPERT EVALUATOR
ENESCU CATALIN ADRIAN

SC C&I CONSULT MANAGER SRL
TEL: 0723 536583



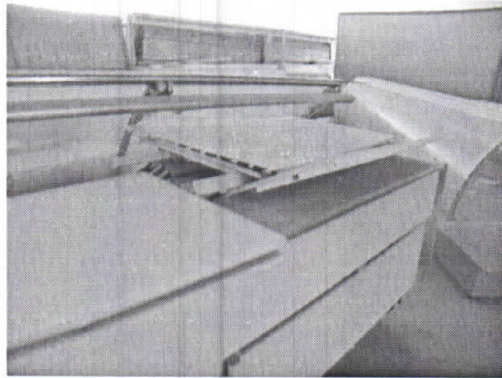
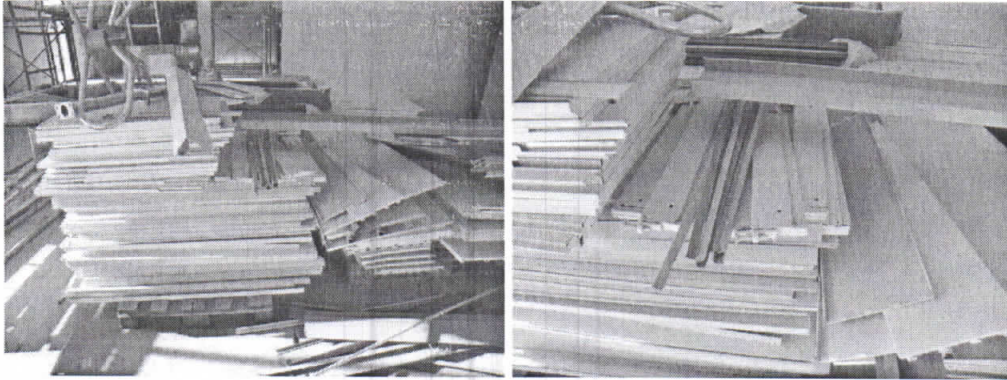

INTOCMIT DE EXPERT EVALUATOR
ENESCU CATALIN ADRIAN

SC C&I CONSULT MANAGER SRL
TEL: 0723 536583

